De: WILLIAM.HALEY@WasteConnections.com
Enviado: viernes 30 de octubre de 2026 12:19 PM
Para: Karen Gork
Cc: Todd.Thalhamer@Calrecycle.ca.gov; LFrias@ph.lacounty.gov; NQuick@ph.lacounty.gov; RRagland@ph.lacounty.gov; BMcphillips@counsel.lacounty.gov; Wes.Mindermann@CalRecycle.ca.gov; mark.debie@calrecycle.ca.gov; mark.debie@calrecycle.ca.gov; emorofuji@ph.lacounty.gov; btway@ph.lacounty.gov; Relon.MarkAnthony@epa.gov; Holybee.Tyler@epa.gov; Friedli.Laura@epa.gov; John Perkey; Sarah Phillips; Gregory.Shaffer@dtsc.ca.gov; Natasha.DiPietro@dtsc.ca.gov; Gregory.Gentile@dtsc.ca.gov; Dylan Smith
Asunto: Re: Vertedero de Chiquita Canyon – Cubierta Geosintética – Medida de Mitigación 4.1
Adjuntos: Milestone 2B Chiquita Canyon LF Isopach_Sep.2026.pdf; 2026-10-16_CCLF Reaction Area - Reactive Wells - September_V1.0.pdf; RM22.1077-CCL-EVOH-FIG 1-(2026-10-30)-FIG 1.pdf

A continuación, se encuentra la actualización semanal de Chiquita sobre el estado de la instalación de la cubierta de geomembrana de EVOH/HDPE de 60 milésimas de pulgada en el Vertedero de Chiquita Canyon, conforme a la Medida de Mitigación 4.1 de la Orden de Cumplimiento de la LEA emitida el 1 de mayo de 2025.

Al 23 de octubre de 2026, D&E, en nombre de Chiquita, ha instalado aproximadamente 4,479,707 pies cuadrados de cubierta de geomembrana de EVOH/HDPE de 60 milésimas de pulgada marrón. De este total, se desplegaron aproximadamente 913,783 pies cuadrados sobre la geomembrana existente de 30 milésimas de pulgada para aumentar su efectividad. La obra realizada la semana del 19 de octubre incluyó amplias reparaciones y el detallado de los paneles existentes, incluidos la fabricación de botas, la colocación de parches, la soldadura por extrusión, la recostura y la colocación de bolsas de arena, según la necesidad. El trabajo continuó durante la semana del 26 de octubre de 2026. Chiquita ha incluido el resumen a continuación con las cantidades totales de Revestimiento:

	Se Instaló un Revestimiento de EVOH Nuevo	EVOH Instalado sobre revestimiento de 30 milésimas de pulgada existente	Revestimiento de 30 milésimas de pulgada existente	Cobertura de Revestimiento Total
7/8/2026	2,629,969	736,689	1,564,950	4,931,608
14/8/2026	2,752,615	736,689	1,564,950	5,054,254
21/8/2026	2,860,533	736,689	1,564,950	5,162,172
28/8/2026	2,972,601	736,689	1,564,950	5,274,240
4/9/2026	3,070,743	736,689	1,564,950	5,372,382
11/9/2026	3,130,545	736,689	1,564,950	5,432,184
18/9/2026	3,232,497	736,689	1,564,950	5,534,136
25/9/2026	3,411,786	736,689	1,564,950	5,713,425
2/10/2026	3,411,786	756,444	1,545,195	5,713,425
9/10/2026	3,499,254	796,226	1,545,195	5,840,675
16/10/2026	3,565,834	845,796	1,545,195	5,907,255
23/10/2026	3,565,834	913,783	1,545,195	6,024,812

El mapa del sitio adjunto muestra la extensión aproximada de la cubierta de geomembrana instalada al miércoles 23 de octubre de 2026, como también la cubierta de geomembrana descrita en el anteproyecto del plan de trabajo revisado para la extensión del área de la cubierta de geomembrana presentado a la LEA, a la US EPA y al DTSC el 13 de marzo de 2026. También se adjuntan a esta entrega el mapa isopáquico mensual de septiembre de 2026 y una figura que identifica los pozos que muestran indicios de reacción al 16 de octubre de 2026 en base a la Zona de Mitigación de Reacciones de junio. Debido a limitaciones técnicas, actualmente no podemos crear una figura que incluya todos estos datos.

Gracias,

Bill Haley, PE
Ingeniero de Proyectos Sénior
O: 661.257.3655 | C: 661.964.5821
Vertedero de Chiquita Canyon | 29201 Henry Mayo Dr. | Castaic, CA 91384
Connect With the Future © *www.wasteconnections.com*

Chiquita Canyon Landfill -Isopach

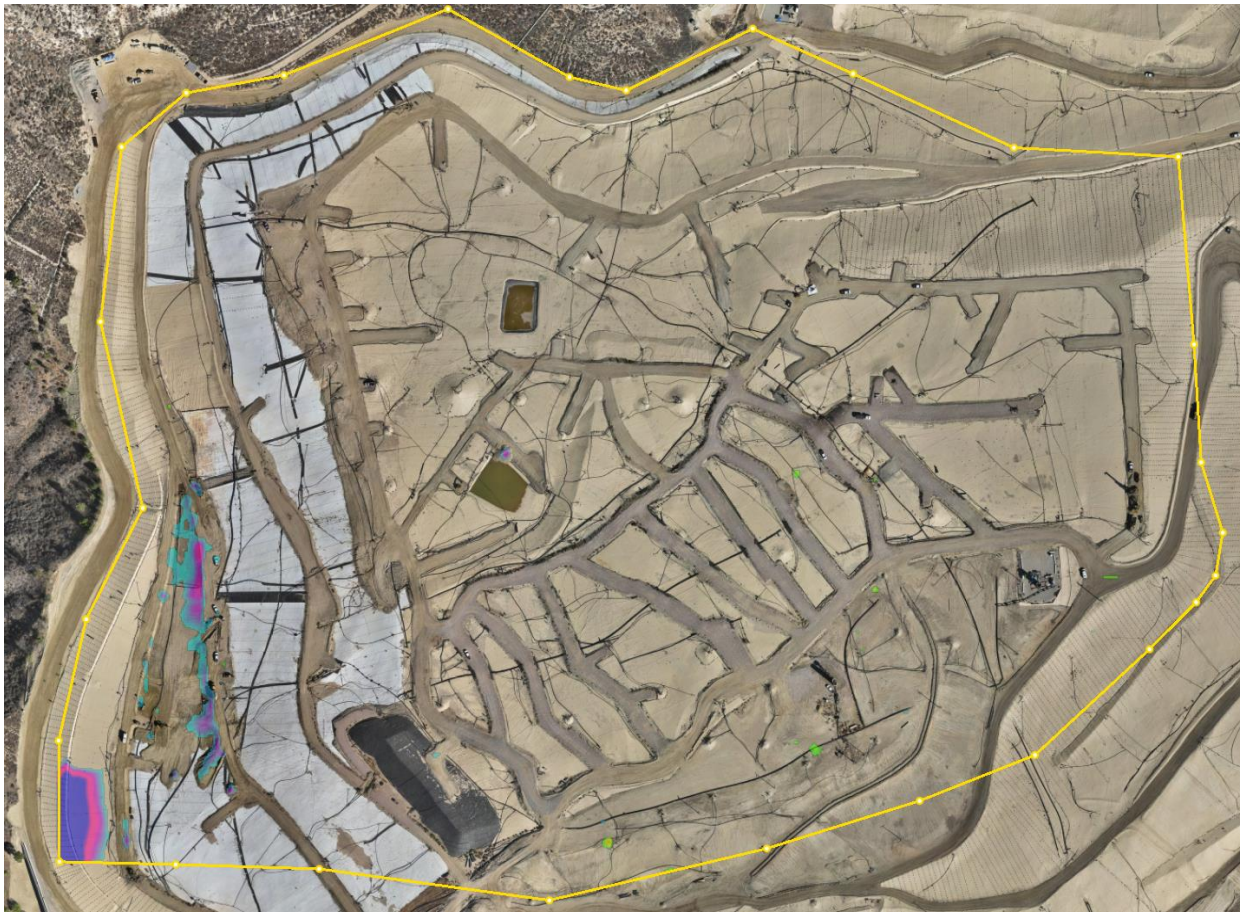

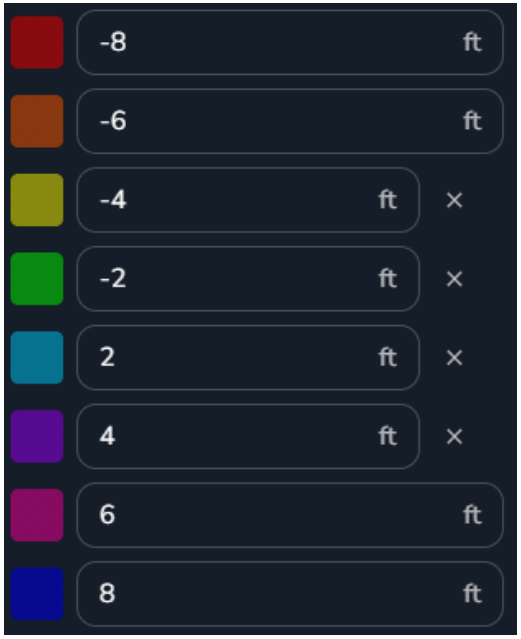

Sep 30, 2026 Survey Image. Sep 2, 2026 vs Sep 30, 2026

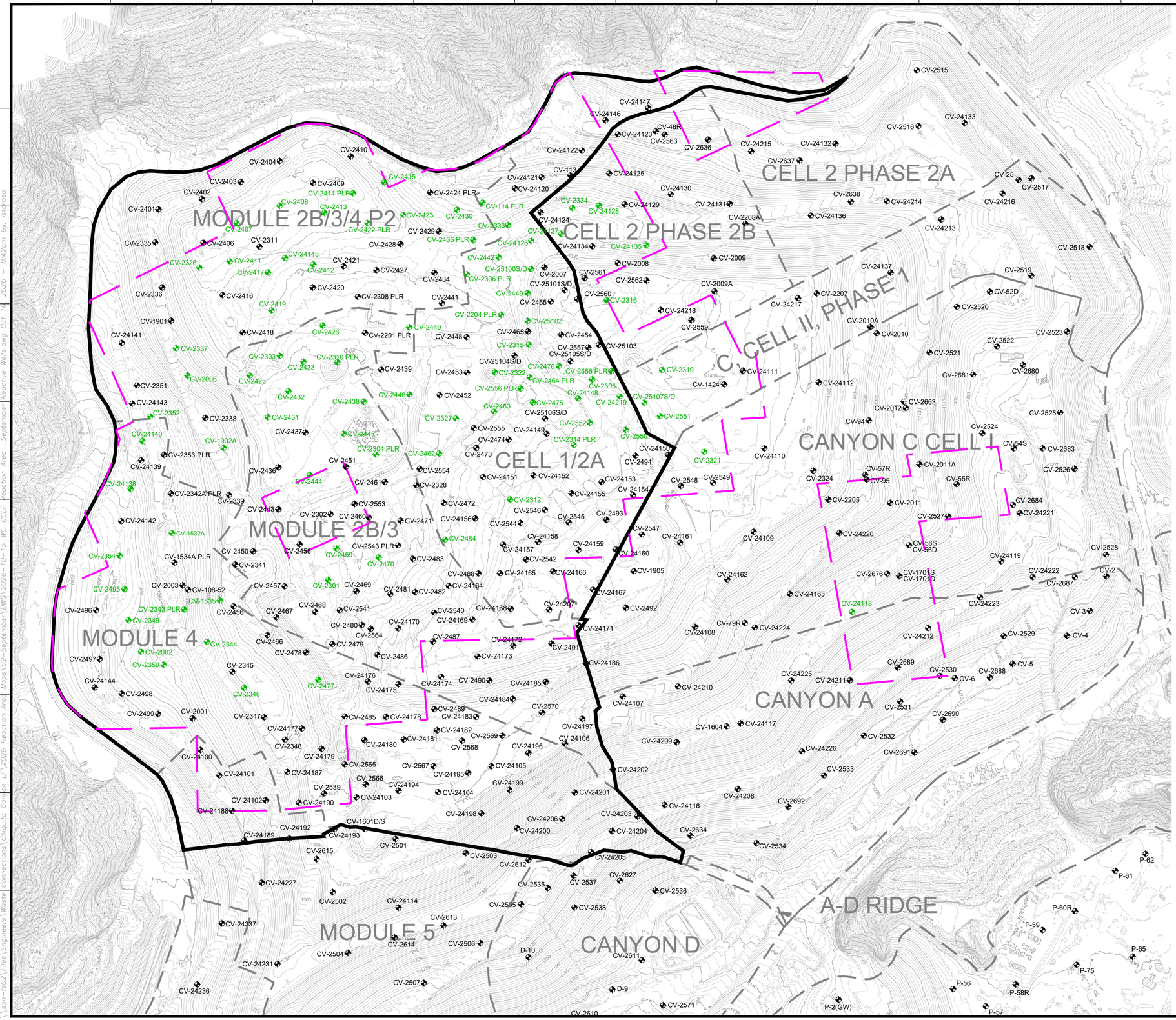
MODULE 2B/3/4 P2
CELL 2 PHASE 2A
CELL 2 PHASE 2B
C, CELL II, PHASE 1
CELL 1/2A
CANYON C CELL I
MODULE 2B/3
MODULE 4
CANYON A
A-D RIDGE
MODULE 5
CANYON D
CV-2410
CV-2404
CV-2403
CV-2409
CV-2402
CV-2414 PLR
CV-2415
CV-2424 PLR
CV-2408
CV-2413
CV-2401
CV-2407
CV-2422 PLR
CV-2423
CV-2430
CV-114 PLR
CV-2429
CV-2335
CV-2406
CV-2311
CV-2428
CV-2435 PLR
CV-24145
CV-2326
CV-2411
CV-2421
CV-2417
CV-2412
CV-2427
CV-2434
CV-2306 PLR
CV-2336
CV-2416
CV-2420
CV-2308 PLR
CV-2441
CV-2419
CV-2204 PLR
CV-1901
CV-24141
CV-2418
CV-2426
CV-2201 PLR
CV-2440
CV-2448
CV-2337
CV-2303
CV-2310 PLR
CV-2433
CV-2439
CV-2006
CV-2425
CV-2351
CV-24143
CV-2352
CV-2338
CV-2431
CV-24140
CV-1902A
CV-2437
CV-2445
CV-2353 PLR
CV-24139
CV-2304 PLR
CV-2462
CV-2451
CV-2436
CV-24138
CV-2444
CV-2342A PLR
CV-2339
CV-24142
CV-1532A
CV-2354
CV-1534A PLR
CV-2341
CV-2495
CV-2003
CV-108-52
CV-1535
CV-2496
CV-2343 PLR
CV-2349
CV-2344
CV-2002
CV-2497
CV-2350
CV-2345
CV-24144
CV-2498
CV-2346
CV-2499
CV-2001
CV-2347
CV-24100
CV-24101
CV-24177
CV-2348
CV-24179
CV-24187
CV-2565
CV-2539
CV-24102
CV-24190
CV-24188
CV-24189
CV-24192
CV-1601D/S
CV-24193
CV-2615
CV-2501
CV-24227
CV-2502
CV-24114
CV-24237
CV-2613
CV-2504
CV-2614
CV-2506
CV-24231
CV-24236
CV-2507
CV-2503
CV-2612
CV-2505
CV-2535
CV-2537
CV-2627
CV-2536
CV-2538
D-10
CV-2611
D-9
CV-2610
CV-2571
P-2(GW)
P-57
P-58R
P-56
P-75
P-65
P-59
P-60R
P-61
P-62
CV-24147
CV-24146
CV-24123
CV-48R
CV-2563
CV-2636
CV-24122
CV-24121
CV-113
CV-24125
CV-24120
CV-2334
CV-24128
CV-24124
CV-24127
CV-24126
CV-24134
CV-24135
CV-2442
CV-25100S/D
CV-2007
CV-25101S/D
CV-2561
CV-2562
CV-2560
CV-2316
CV-2455
CV-25102
CV-2465
CV-2454
CV-2315
CV-25103
CV-2557
CV-25105S/D
CV-25104S/D
CV-2476
CV-2558 PLR
CV-2322
CV-2464 PLR
CV-2556 PLR
CV-2305
CV-24148
CV-2463
CV-2475
CV-24219
CV-25107S/D
CV-25106S/D
CV-2327
CV-2555
CV-24149
CV-2552
CV-2314 PLR
CV-2550
CV-2474
CV-24150
CV-2473
CV-2494
CV-2321
CV-24151
CV-24152
CV-24153
CV-24154
CV-24155
CV-2312
CV-2546
CV-2545
CV-2493
CV-2547
CV-24161
CV-24158
CV-24157
CV-24159
CV-24160
CV-2542
CV-1905
CV-24165
CV-24166
CV-24167
CV-24207
CV-2492
CV-24171
CV-24172
CV-2491
CV-24186
CV-24173
CV-24185
CV-24184
CV-2570
CV-24107
CV-24197
CV-24106
CV-24196
CV-24202
CV-24199
CV-24201
CV-24203
CV-24206
CV-24200
CV-24204
CV-2634
CV-24205
CV-2534
CV-24116
CV-24208
CV-2692
CV-24117
CV-1604
CV-24209
CV-2691
CV-2533
CV-24226
CV-2532
CV-24210
CV-2531
CV-2690
CV-24211
CV-2530
CV-6
CV-2688
CV-5
CV-24225
CV-2689
CV-24212
CV-2529
CV-4
CV-24108
CV-79R
CV-24224
CV-24118
CV-24223
CV-3
CV-2676
CV-1701S
CV-1701D
CV-24222
CV-2687
CV-2
CV-24163
CV-24109
CV-24220
CV-56S
CV-56D
CV-24119
CV-2528
CV-2205
CV-2011
CV-2527
CV-24221
CV-2684
CV-24162
CV-24110
CV-2324
CV-57R
CV-95
CV-2011A
CV-55R
CV-2526
CV-54S
CV-2683
CV-2548
CV-2549
CV-24154
CV-24150
CV-2524
CV-94
CV-2525
CV-2012
CV-2663
CV-2680
CV-2681
CV-2521
CV-2522
CV-2523
CV-2010
CV-2010A
CV-2520
CV-52D
CV-24137
CV-2519
CV-2009A
CV-2009
CV-2008
CV-2518
CV-24213
CV-24214
CV-24216
CV-2517
CV-25
CV-2638
CV-24136
CV-2208A
CV-24131
CV-24130
CV-24129
CV-24133
CV-2516
CV-2515
CV-2637
CV-24132
CV-2636
CV-24215
CV-2207
CV-24217
CV-24218
CV-2559
CV-2316
CV-2319
CV-24111
CV-24112
CV-1424
CV-24148
CV-24219
CV-2551
CV-2321
CV-24110
CV-24494
CV-2554
CV-24153
CV-2548
CV-2549
CV-24154
CV-2205
CV-2011
CV-24155
CV-24165
CV-24166
CV-24167
CV-24207
CV-2492
CV-24171
CV-24172
CV-2491
CV-24186
CV-24173
CV-24185
CV-24184
CV-2570
CV-24107
CV-24197
CV-24106
CV-24196
CV-24202
CV-24199
CV-24201
CV-24203
CV-24206
CV-24200
CV-24204
CV-2634
CV-24205
CV-2534
CV-24116
CV-24208
CV-2692
CV-24117
CV-1604
CV-24209
CV-2691
CV-2533
CV-24226
CV-2532
CV-24210
CV-2531
CV-2690
CV-24211
CV-2530
CV-6
CV-2688
CV-5
CV-24225
CV-2689
CV-24212
CV-2529
CV-4
CV-24108
CV-79R
CV-24224
CV-24118
CV-24223
CV-3
CV-2676
CV-1701S
CV-1701D
CV-24222
CV-2687
CV-2
CV-24163
CV-24109
CV-24220
CV-56S
CV-56D
CV-24119
CV-2528
CV-2205
CV-2011
CV-2527
CV-24221
CV-2684
CV-24162
CV-24110
CV-2324
CV-57R
CV-95
CV-2011A
CV-55R
CV-2526
CV-54S
CV-2683
CV-2548
CV-2549
CV-24154
CV-24150
CV-2524
CV-94
CV-2525
CV-2012
CV-2663
CV-2680
CV-2681
CV-2521
CV-2522
CV-2523
CV-2010
CV-2010A
CV-2520
CV-52D
CV-24137
CV-2519
CV-2009A
CV-2009
CV-2008
CV-2518
CV-24213
CV-24214
CV-24216
CV-2517
CV-25
CV-2638
CV-24136
CV-2208A
CV-24131
CV-24130
CV-24129
CV-24133
CV-2516
CV-2515
CV-2637
CV-24132
CV-2636
CV-24215
CV-2207
CV-24217
CV-24218
CV-2559
CV-2316
CV-2319
CV-24111
CV-24112
CV-1424
CV-24148
CV-24219
CV-25107S/D

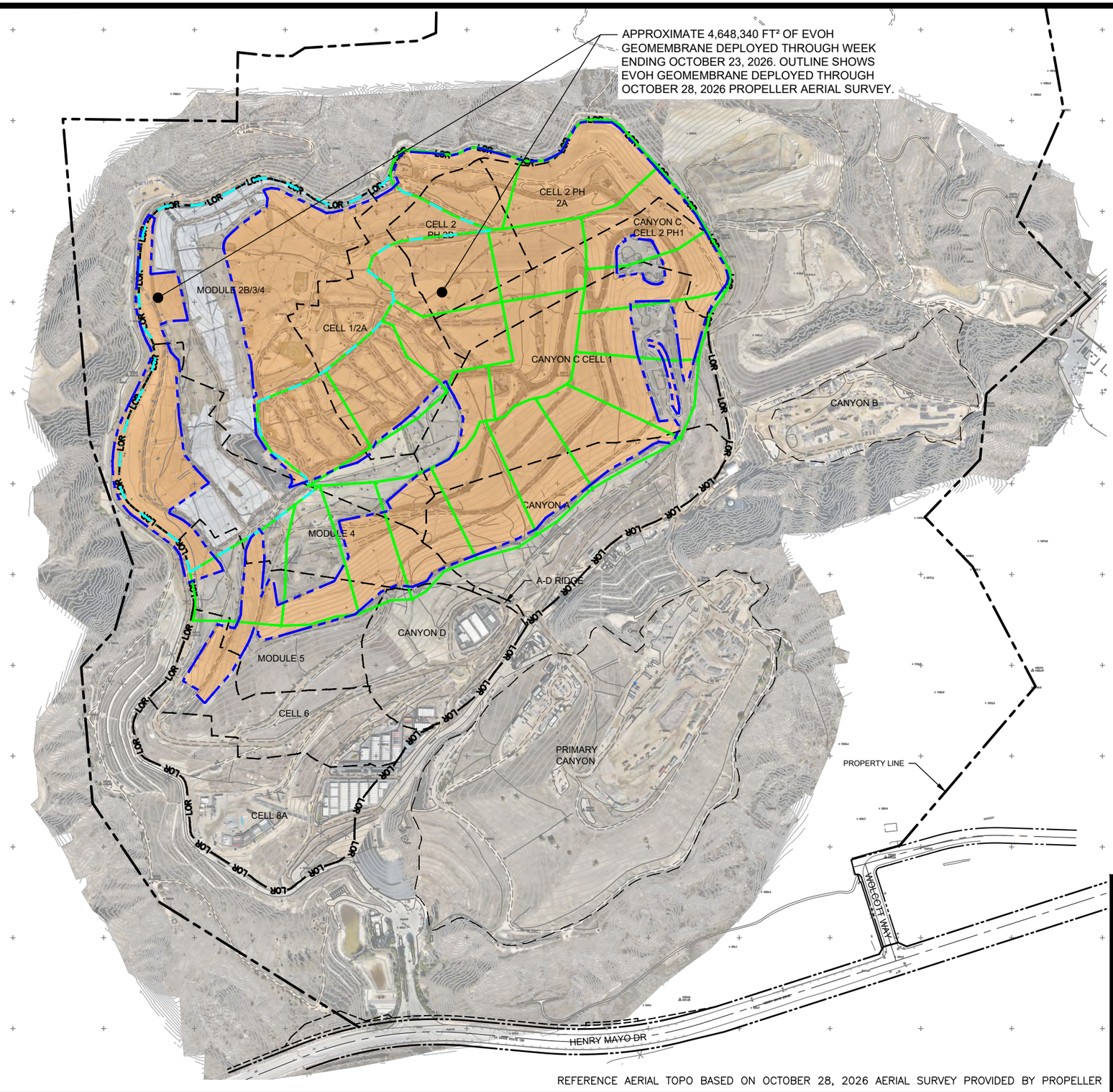

REFERENCE AERIAL TOPO BASED ON OCTOBER 28, 2026 AERIAL SURVEY PROVIDED BY PROPELLER

LEGEND:

- PROPERTY LINE
- LOR LOR — APPROXIMATE LIMIT OF REFUSE
- CELL LIMIT
- EXISTING GEOMEMBRANE DEPLOYMENT AREA
- INITAL SUPPLEMENTAL GEOMEMBRANE DEPLOYMENT AREA
- SUBSEQUENT SUPPLEMENTAL GEOMEMBRANE AREA

NOTE:

1. EXISTING GEOMEMBRANE DEPLOYMENT AREA IS APPROXIMATELY 48.3 ACRES.
2. EXISTING GEOMEMBRANE IS 30-MIL HDPE, EXCEPT FOR 1.3 ACRES OF 40-MIL HDPE.
3. EACH PROPOSED DEPLOYMENT AREA IS APPROXIMATELY 5 ACRES.
4. NEW GEOMEMBRANE WILL BE 60-MIL HDPE WITH AN INTERNAL CORE EVOH RESIN BARRIER.

N

600' 0' 300' 600'

SCALE: 1" = 600'

FIGURE 1

APPROXIMATE LIMITS OF DEPLOYED EVOH GEOMEMBRANE

CHIQUITA CANYON LANDFILL CASTAIC, CA

Geo-Logic ASSOCIATES

DRAWN BY: LP/RM	DATE: OCTOBER 2026	JOB NO.: RM22.1077

P:\SITES\CHIQUITA CYN LF\MONITORING SUMMARY\FIGURES-WEEKLY\RM22.1077-CCL-EVOH-FIG 1-(2026-10-30).DWG October 30, 2026 - 11:04 AM BY: GLA-USER