De: Medina, Steven <SMedina@scsengineers.com>
Enviado: Viernes 15 de mayo de 2026 11:12 AM
Para: Nathaniel Dickel; Christina Ojeda; Baitong Chen
Cc: Viswanathan, Srividhya; Jones, Art; Mark.Adams; Dylan Smith; Matt Breuer; Sarah Phillips; Han, Jessie; Huber, Rachelle; Bill Haley
Asunto: Orden de Depuración Estipulada del Caso No. 6177-4 - Actualización sobre la Perforación del Pozo
Adjuntos: 2025 CCLF GCCS Expan Master Plan_Proposed LFG Extraction Well and Temp Probe Map_2026-05-15.pdf

[REMITENTE EXTERNO: Tenga precaución con los enlaces/adjuntos]

Todos,

Chiquita presenta esta actualización en cumplimiento con la Condición 15(c) de la Orden Estipulada. Desde el 6 de diciembre de 2023 (la fecha de inicio de la Expansión Maestra de GCCS) hasta hoy, Chiquita ha instalado un total de trescientos quince (315) pozos de extracción vertical de LFG.

No se instaló ningún pozo de extracción vertical la semana pasada, y ninguno se tiene programado actualmente perforar en la próxima semana. Chiquita continúa evaluando las necesidades del sitio y programará otra perforación según corresponda.

Como referencia, la figura adjunta exhibe los pozos instalados hasta la fecha.

Atentamente,

STEVEN Rubén Medina, **E.I.T.**
Profesional del Proyecto
SCS Engineers
3900 Kilroy Airport Way, Suite 300
Long Beach, CA 90806
858-204-4342 (c)
SMedina@scsengineers.com

Dirigidos por el Éxito de los Clientes
www.scsengineers.com



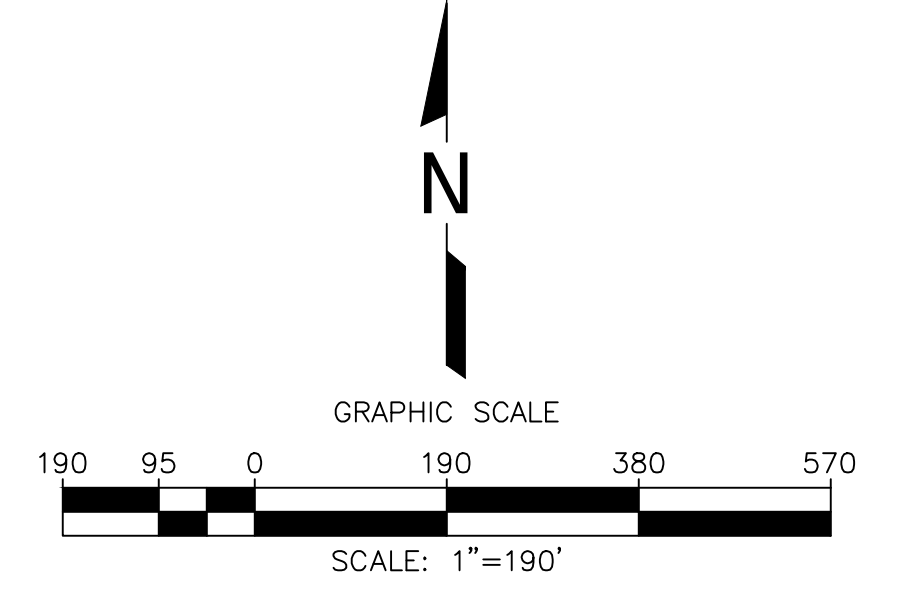
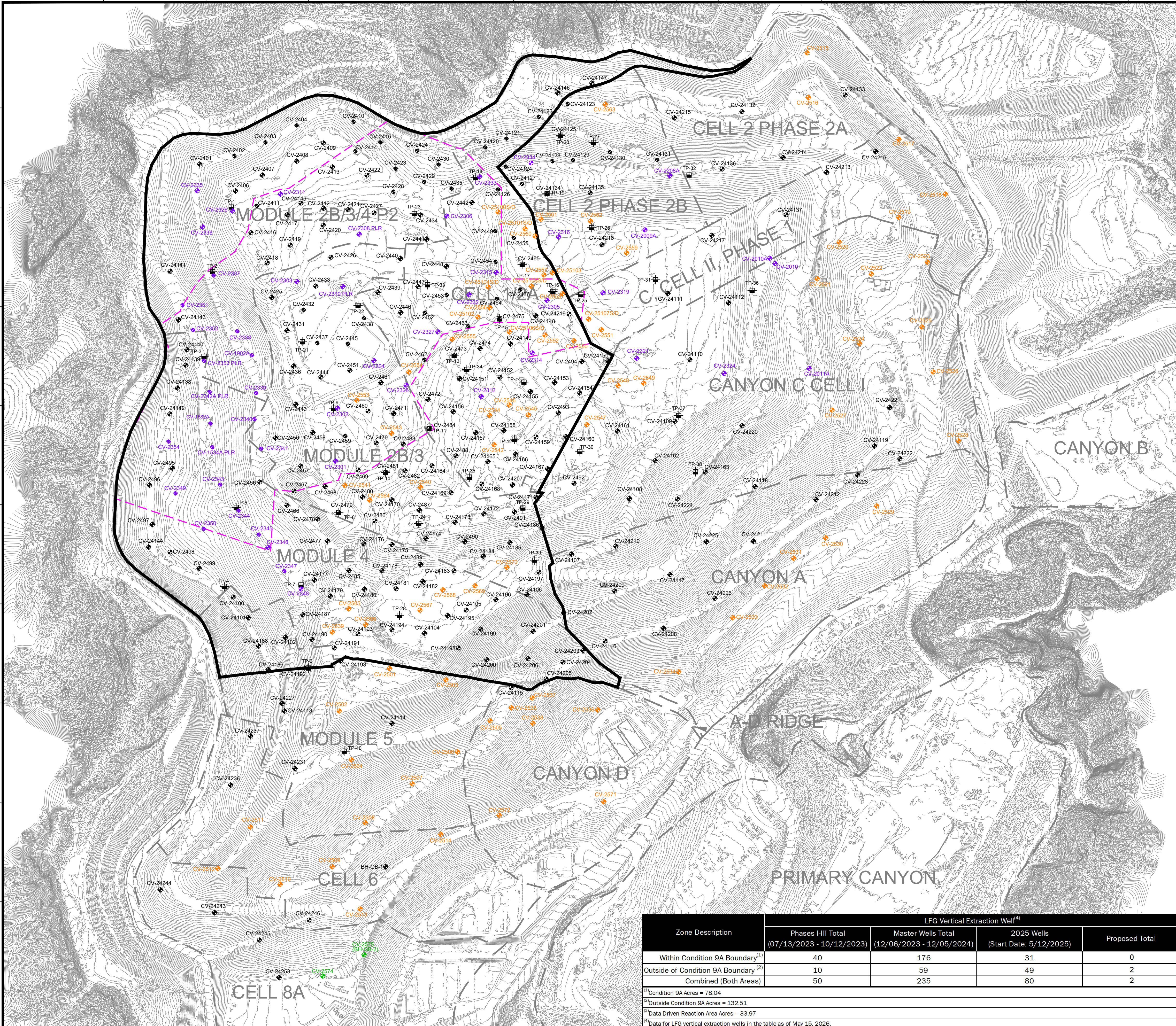

LEGEND

- EXISTING TOPOGRAPHIC CONTOUR
- EXISTING CELL LIMITS (APPROXIMATE)
- REACTION AREA BOUNDARY (APPROXIMATE) - BASED ON DATA REVIEW
- REACTION AREA BOUNDARY - CONDITION 9A
- EXISTING PHASES I-III LFG EXTRACTION WELL - INSTALLED
- EXISTING MASTER LFG EXTRACTION WELL - INSTALLED
- EXISTING 2025 LFG EXTRACTION WELL - INSTALLED
- PROPOSED LFG EXTRACTION WELL
- EXISTING TEMPERATURE PROBE - INSTALLED

DATE	
REVISION	
NO.	
SHEET TITLE:	WELL/TEMPERATURE PROBE INSTALLATION MAP
PROJECT TITLE:	2025 GCCS EXPAN MASTER PLAN CHICUITA CANYON LANDFILL CASTAIC, CALIFORNIA
CLIENT:	CHICUITA CANYON LANDFILL CASTAIC, CALIFORNIA
DATE:	05/15/2026
SCALE:	AS SHOWN
SHEET:	1

Zone Description	LFG Vertical Extraction Well ⁽⁴⁾			
	Phases I-III Total (07/13/2023 - 10/12/2023)	Master Wells Total (12/06/2023 - 12/05/2024)	2025 Wells (Start Date: 5/12/2025)	Proposed Total
Within Condition 9A Boundary ⁽¹⁾	40	176	31	0
Outside of Condition 9A Boundary ⁽²⁾	10	59	49	2
Combined (Both Areas)	50	235	80	2

⁽¹⁾ Condition 9A Acres = 78.04
⁽²⁾ Outside Condition 9A Acres = 132.51
⁽³⁾ Data Driven Reaction Area Acres = 33.97
⁽⁴⁾ Data for LFG vertical extraction wells in the table as of May 15, 2026.

GENERAL DRAWING NOTES:

- EXISTING TOPOGRAPHIC SURVEY INFORMATION SHOWN WAS PROVIDED BY PROPELLER. AERIAL PHOTOGRAPHY DATED MAY 06, 2026.
- NORTH ARROW SHOWN HERE IS REFERENCE TO THE CALIFORNIA STATE PLANE ZONE V COORDINATE SYSTEM, NAD 83.