

Archivado: Viernes 15 de mayo de 2026 10:42:11 AM
De: [Medina, Steven](#)
Horario de recepción del correo: Viernes 8 de mayo de 2026 23:16:30
Enviado: Viernes 8 de mayo de 2026 23:14:33
Para: [Baitong Chen](#)
Cc: [Han, Jessie](#)
Asunto: Orden de Depuración Estipulada del Caso No. 6177-4 - Actualización sobre la Instalación y Operación Semanal de las Bombas
Importancia: Normal
Sensibilidad: Ninguna
Adjuntos: Outlook-uocicu1y.png; 2026 CCLF Existing De-Watering Well with Pump Map_2026-05-08.pdf;

[REMITENTE EXTERNO: Tenga precaución con los enlaces/adjuntos]

Todos,

Según la Condición 65 de la Orden Estipulada Modificada, a continuación, se encuentra el resumen de la instalación y operación de las bombas de desagüe para el Vertedero de Chiquita Canyon. Esta información está sujeta a cambios, en base a una mayor revisión y verificación.

Durante el período que transcurrió desde el 01/05/2026 hasta el 07/05/2026, Chiquita completó la instalación y comenzó a operar durante el día cuatro (4) bombas en pozos verticales de extracción de LFG dando un total de noventa y ocho (98) bombas operando en pozos verticales de extracción de LFG. Además, la semana pasada se retiró una (1) bomba de la línea y se pusieron operativas cuatro (4) bombas nuevas, generando un aumento neto de tres (3) bombas. Por favor, consulte el mapa actualizado adjunto de los pozos de LFG con bombas operando. La cantidad de bombas fuera de línea es mayor de lo normal debido en gran parte a la menor capacidad de disposición de lixiviados fuera del sitio y al despliegue en curso de la cubierta de geomembrana de EVOH/HDPE. Se debe tener en cuenta que Chiquita tiene otras bombas en funcionamiento en sumideros perimetrales que no están incluidas en esta cuenta.

Durante el período que va del 08/05/2026 hasta el 14/05/2026, dada la cantidad de bombas de desagüe instaladas hasta la fecha y el mantenimiento asociado a esas bombas, Chiquita tiene planeado instalar y comenzar a operar cero (0) bombas adicionales en pozos verticales de extracción de LFG en ubicaciones a lo largo de la pendiente norte y sur de la zona reactiva. La instalación de las bombas se retomará una vez que se vuelvan a encender las bombas existentes, sujeto a la capacidad de salida para disposición.

STEVEN Rubén Medina, E.I.T.

Profesional del Proyecto

SCS Engineers

3900 Kilroy Airport Way, Suite 300

Long Beach, CA 90806

858-204-4342 (c)

SMedina@scsengineers.com

Dirigidos por el Éxito de los Clientes

www.scsengineers.com

GENERAL DRAWING NOTES:

- EXISTING TOPOGRAPHIC SURVEY INFORMATION SHOWN WAS PROVIDED BY PROPELLOR. AERIAL PHOTOGRAPHY DATED APRIL 08, 2026.
- NORTH ARROW SHOWN HERE IS REFERENCE TO THE CALIFORNIA STATE PLANE ZONE V COORDINATE SYSTEM, NAD 83.
- THE LOCATION OF ANY EXISTING GCCS COMPONENTS AND OTHER FEATURES ARE APPROXIMATE AND SHOULD BE USED FOR INFORMATION PURPOSES ONLY.

#	Well I.D.	Operational Startup Date
1	CV-2337	4/22/2024
2	CV-2302	4/26/2024
3	CV-2328	4/26/2024
4	CV-2336	4/30/2024
5	CV-24142	5/3/2024
6	CV-24144	5/13/2024
7	CV-2496	5/30/2024
8	CV-2497	5/30/2024
9	CV-24109	7/3/2024
10	CV-24162	7/7/2024
11	CV-24101	7/8/2024
12	CV-24100	7/17/2024
13	CV-2498	7/18/2024
14	CV-2348	7/22/2024
15	CV-2347	7/24/2024
16	CV-2346	7/25/2024
17	CV-2345	7/27/2024
18	CV-2344	7/30/2024
19	CV-24108	9/4/2024
20	CV-24210	9/10/2024
21	CV-24212	1/10/2025
22	CV-2001	1/23/2025
23	CV-24202	2/20/2025
24	CV-24209	2/28/2025
25	CV-24197	3/11/2025
26	CV-24166	4/7/2025
27	CV-24168	4/7/2025
28	CV-24171	4/7/2025
29	CV-24165	4/7/2025
30	CV-24134	4/9/2025
31	CV-24173	4/15/2025
32	CV-24174	4/15/2025
33	CV-24175	4/15/2025
34	CV-24159	4/16/2025
35	CV-24154	4/17/2025
36	CV-24214	5/2/2025
37	CV-2354	5/6/2025
38	CV-2493	5/6/2025
39	CV-24180	5/6/2025
40	CV-2492	5/7/2025
41	CV-24161	5/8/2025
42	CV-24224	5/12/2025
43	CV-24119	5/14/2025
44	CV-24107	5/15/2025
45	CV-24211	5/15/2025
46	CV-24137	5/15/2025
47	CV-24208	5/16/2025
48	CV-24116	5/20/2025
49	CV-24204	5/20/2025
50	CV-24205	5/20/2025
51	CV-2490	6/5/2025
52	CV-24203	6/5/2025
53	CV-24225	6/9/2025
54	CV-24186	6/10/2025
55	CV-24222	6/10/2025
56	CV-24163	6/11/2025
57	CV-24143	6/12/2025
58	CV-24139	6/12/2025
59	CV-24140	6/14/2025
60	CV-24220	6/16/2025
61	CV-55R	6/23/2025
62	CV-24213	7/9/2025
63	CV-24150	7/9/2025
64	CV-24110	7/17/2025
65	CV-2485	8/7/2025
66	CV-24180	8/15/2025
67	CV-2489	9/4/2025
68	CV-2530	10/3/2025
69	CV-2533	10/3/2025
70	CV-2532	10/17/2025
71	CV-2529	10/18/2025
72	CV-2010A	11/24/2025
73	CV-2011A	11/24/2025
74	CV-2551	12/30/2025
75	CV-2351	1/23/2026
76	CV-24138	1/23/2026
77	CV-2352	1/26/2026
78	CV-2499	1/27/2026
79	CV-2455	2/28/2026
80	CV-2495	2/28/2026
81	CV-24167	3/4/2026
82	CV-24185	3/19/2026
83	CV-24201	3/26/2026
84	CV-24178	3/30/2026
85	CV-2430	3/31/2026
86	CV-2555	4/1/2026
87	CV-24226	4/2/2026
88	CV-24176	4/3/2026
89	CV-2321	4/10/2026
90	CV-2433	4/11/2026
91	CV-2446	4/11/2026
92	CV-2457	4/11/2026
93	CV-2458	4/11/2026
94	CV-2424	4/13/2026
95	CV-2434	4/14/2026
96	CV-2305	4/15/2026
97	CV-24172	4/16/2026
98	CV-2531	4/29/2026

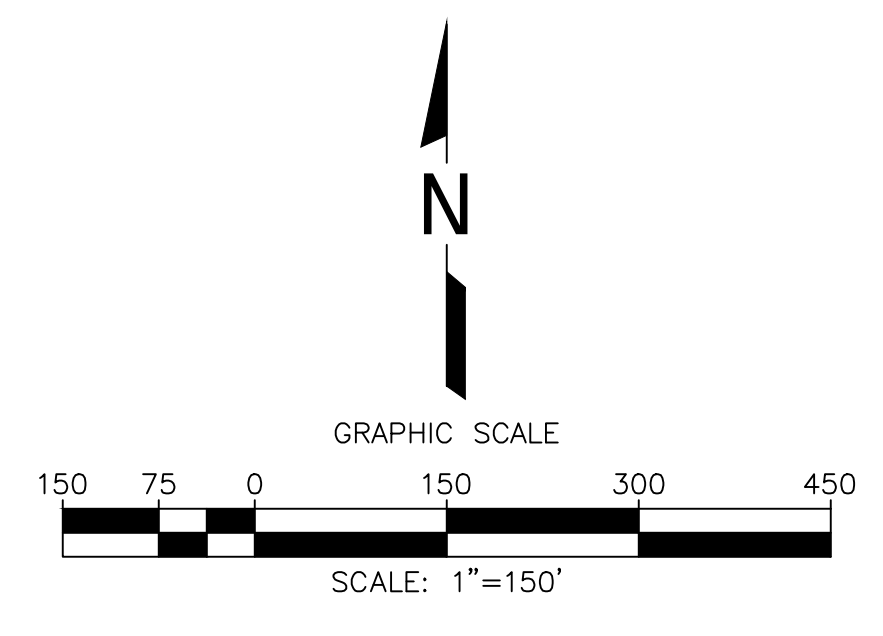

- LEGEND**
- 1150 TOPOGRAPHIC CONTOUR
 - EXISTING CELL LIMITS (APPROXIMATE)
 - REACTION AREA BOUNDARY - CONDITION 9A
 - REACTION AREA BOUNDARY - DATA ANALYSIS
 - ⊕ CV-XX EXISTING VERTICAL LFG EXTRACTION WELL
 - ⊕ CV-XX PLR EXISTING LFG VERTICAL EXTRACTION WELL - PRESSURIZED LEACHATE RELEASE
 - ⊙ EXISTING CONDENSATE SUMP WITH PUMP
 - ▲ EXISTING DE-WATERING WELL WITH PUMP - CURRENTLY RUNNING
 - ▲ EXISTING DE-WATERING WELL WITH PUMP - INSTALLED

De-Watering Well Pumps that are Currently Installed and Not in Operation

#	Well I.D.
2	CV-2007
3	CV-2206-PLR
4	CV-2258
5	CV-2301
6	CV-2303
7	CV-2306
8	CV-2311
9	CV-2314
10	CV-2315
11	CV-2316
12	CV-2328
13	CV-2334
14	CV-2338
15	CV-2339
16	CV-2341
17	CV-2343-PLR
18	CV-2345
19	CV-2406
20	CV-2408
21	CV-2411
22	CV-2412
23	CV-2413
24	CV-2415
25	CV-2416
26	CV-2417
27	CV-2419
28	CV-2418
29	CV-2422
30	CV-2425
31	CV-2426
32	CV-2427
33	CV-2428
34	CV-2431
35	CV-2432
36	CV-2436
37	CV-2437
38	CV-2438
39	CV-2439
40	CV-2440
41	CV-2442
42	CV-2443
43	CV-2444
44	CV-2445
45	CV-2450
46	CV-2450
47	CV-2453
48	CV-2459
49	CV-2460
50	CV-2461
51	CV-2462
52	CV-2463
53	CV-2464
54	CV-2466
55	CV-2467
56	CV-2468
57	CV-2469
58	CV-2470
59	CV-2471
60	CV-2472
61	CV-2473
62	CV-2474
63	CV-2475
64	CV-2476
65	CV-2477
66	CV-2478
67	CV-2479
68	CV-2480
69	CV-2481
70	CV-2482
71	CV-2483
72	CV-2484
73	CV-2485
74	CV-2486
75	CV-2487
76	CV-2488
77	CV-2489
78	CV-2490
79	CV-2491
80	CV-2492
81	CV-2493
82	CV-2494
83	CV-2495
84	CV-2496
85	CV-2497
86	CV-2498
87	CV-2499
88	CV-2500
89	CV-2501
90	CV-2502
91	CV-2503
92	CV-2504
93	CV-2505
94	CV-2506
95	CV-2507

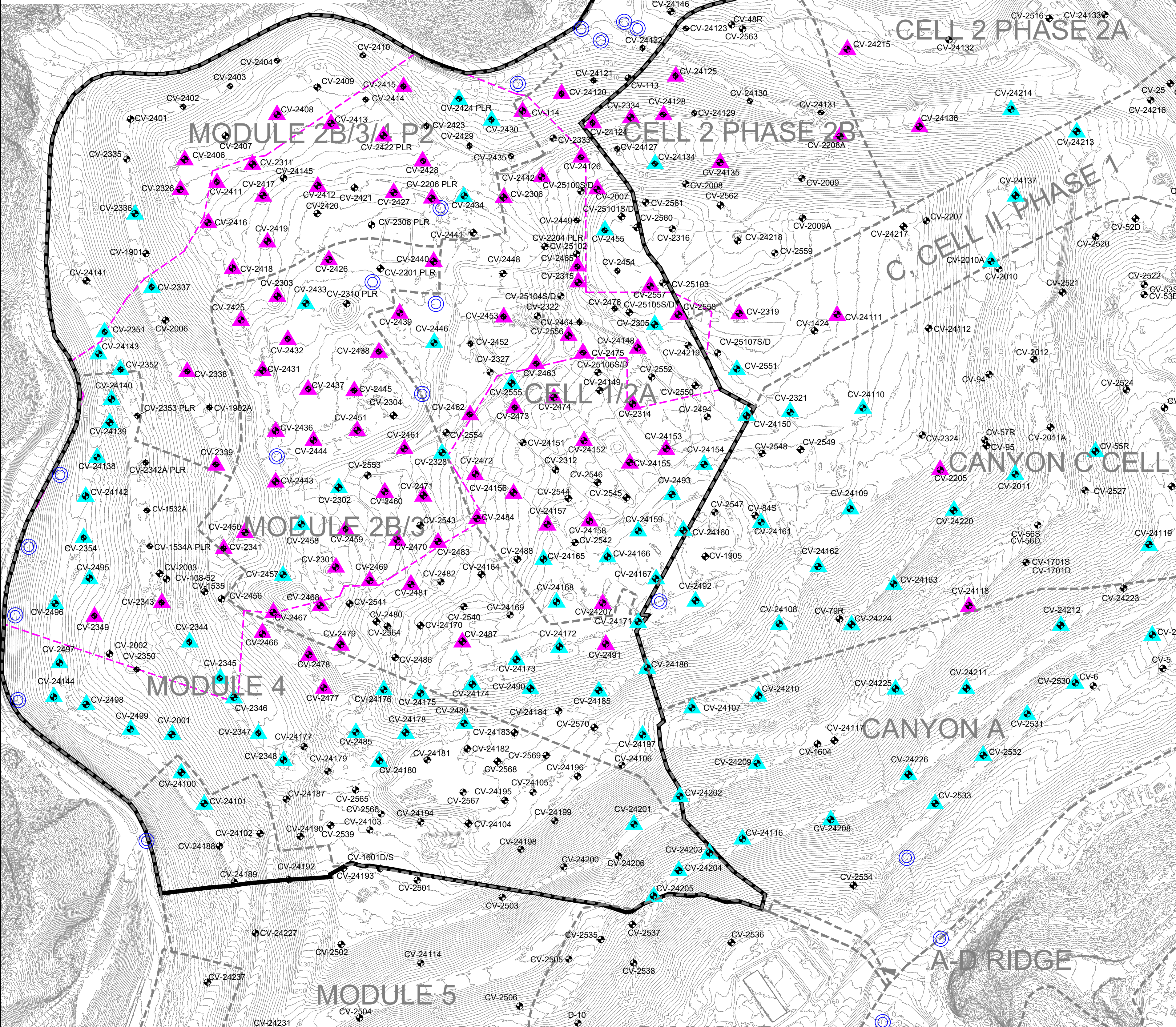

Zone Description	De-Watering Pumps			
	Total	Operational	Non-Operational	Pending Installation
Within Condition 9A Boundary	142	62	80	17
Outside of Condition 9A Boundary	49	36	13	3
Combined (Both Areas)	191	98	93	20
Condensate Sump	50	47	3	12

DATE:	
REVISION:	
NO.	
SHEET TITLE:	EXISTING DE-WATERING WELL WITH PUMP MAP
PROJECT TITLE:	CHIQUITA CANYON LANDFILL CASTAIC, CALIFORNIA
CLIENT:	CHIQUITA CANYON LANDFILL CASTAIC, CALIFORNIA
ACAD FILE:	N:\CAD\ASBUILT-MASTERS
APP. BY:	
DRN. BY:	AEK
CHK. BY:	
DATE:	05/08/2026
SCALE:	AS SHOWN
SHEET:	1

N:\CAD\ASBUILT - MASTERS\CHIQUITA\GCCS\2026 ACAD\2026 CCL Existing De-Watering Well with Pump Map_2026-05-08.dwg May 08, 2026 - 10:24am By: smelino