De: Han, Jessie <JHan@scsengineers.com>
Enviado: Viernes 17 de abril de 2026 6:21 PM
Para: Nathaniel Dickel; Christina Ojeda; Baitong Chen
Cc: Haley, William (Bill); Viswanathan, Srividhya; Jones, Art; Mark.Adams; Dylan Smith; Matt Breuer; Sarah Phillips; Medina, Steven; Huber, Rachelle
Asunto: Orden de Depuración Estipulada del Caso No. 6177-4 - Actualización sobre la Perforación del Pozo
Adjuntos: 2025 CCLF GCCS Expan Master Plan_Proposed LFG Extraction Well and Temp Probe Map_2026-04-17.pdf

[REMITENTE EXTERNO: Tenga precaución con los enlaces/adjuntos]

Hola a todos - Chiquita presenta esta actualización en cumplimiento con la Condición 15(c) de la Orden Estipulada. Desde el 6 de diciembre de 2023 (la fecha de inicio de la Expansión Maestra de GCCS) hasta hoy, Chiquita ha instalado un total de trescientos quince (315) pozos de extracción vertical de LFG.

No se instaló ningún pozo de extracción vertical la semana pasada y ninguno tiene programado actualmente perforar la próxima semana. Chiquita continúa evaluando las necesidades del sitio y programará otra perforación como corresponda.

Como referencia, la figura adjunta exhibe los pozos instalados hasta la fecha.

Jessie Han
Gerente de Proyectos
SCS Engineers
3900 Kilroy Airport Way, Suite 300
Long Beach, CA 90806
Móvil: 562-508-2497
JHan@scsengineers.com

Dirigidos por el Éxito de los Clientes
www.scsengineers.com

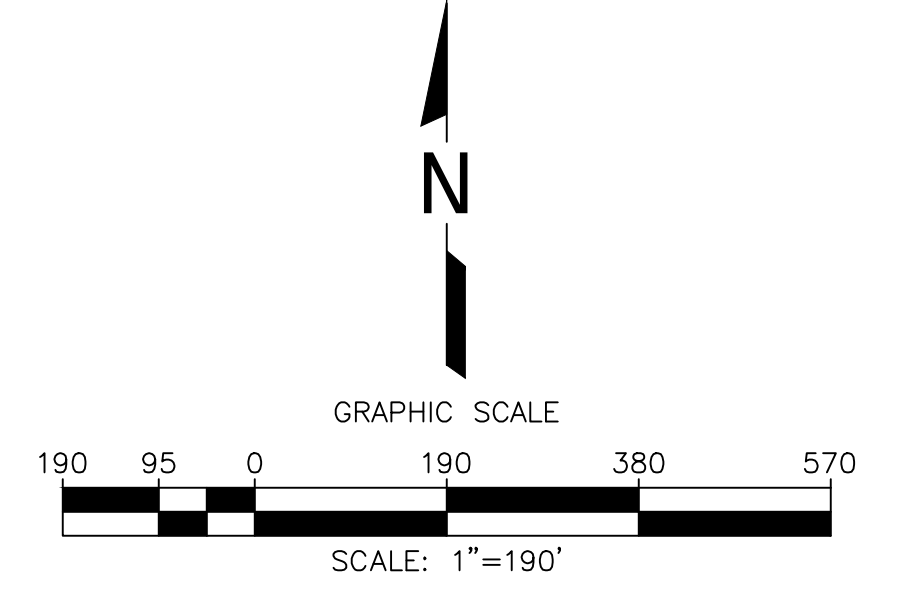
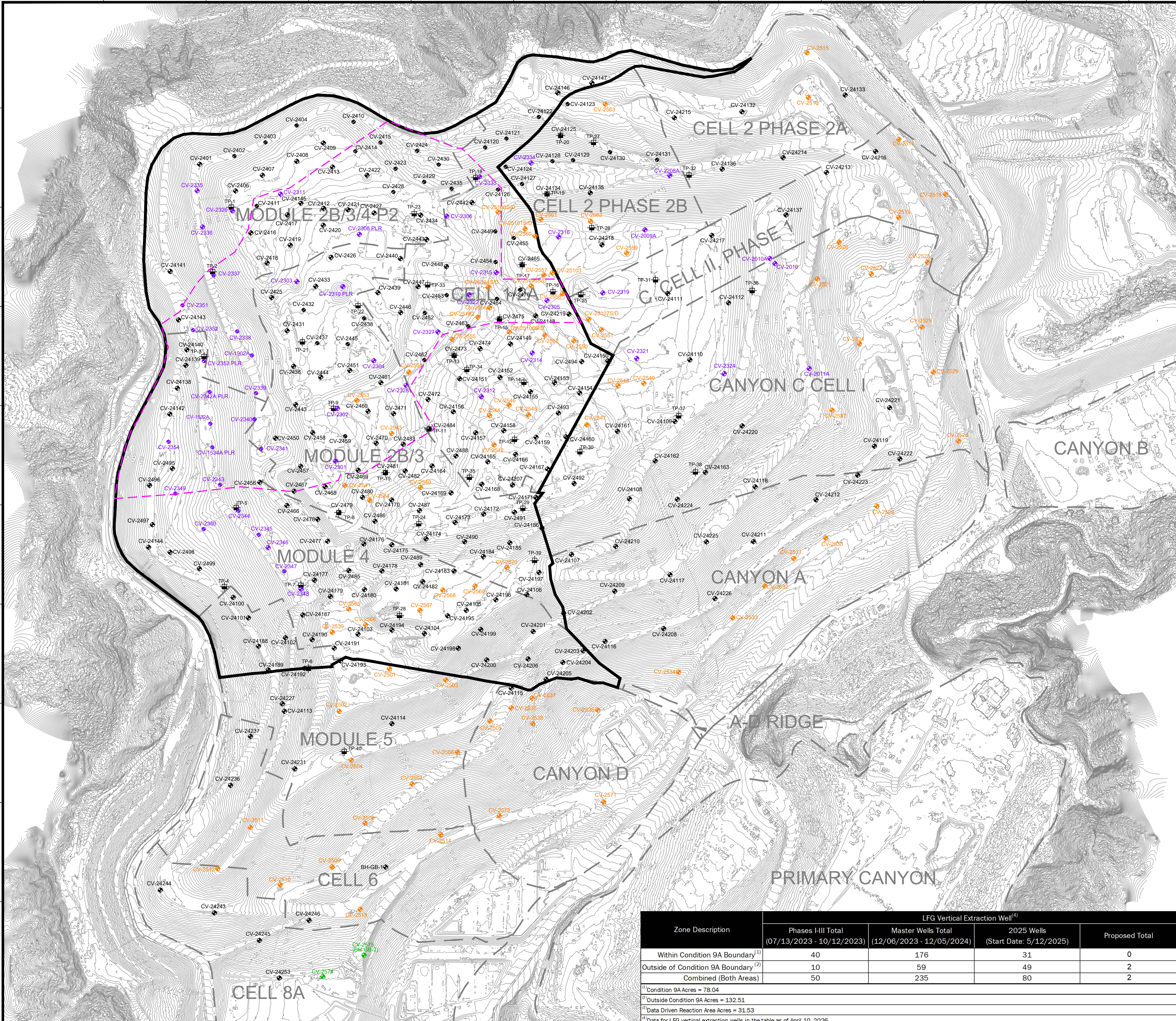

- LEGEND**
- 1150 — EXISTING TOPOGRAPHIC CONTOUR
 - - - EXISTING CELL LIMITS (APPROXIMATE)
 - - - REACTION AREA BOUNDARY (APPROXIMATE) - BASED ON DATA REVIEW
 - REACTION AREA BOUNDARY - CONDITION 9A
 - CV-XX EXISTING PHASES I-III LFG EXTRACTION WELL - INSTALLED
 - CV-XX EXISTING MASTER LFG EXTRACTION WELL - INSTALLED
 - CV-XX EXISTING 2025 LFG EXTRACTION WELL - INSTALLED
 - CV-XX PROPOSED LFG EXTRACTION WELL
 - TP-XX EXISTING TEMPERATURE PROBE - INSTALLED

NO.	REVISION	DATE

SHEET TITLE: WELL/TEMPERATURE PROBE INSTALLATION MAP
 PROJECT TITLE: 2025 GCCS EXPANSION WELL & TEMPERATURE PROBE MASTER PLAN
 CHIQUITA CANYON LANDFILL
 CASTAIC, CALIFORNIA

CLIENT: CHIQUITA CANYON LANDFILL
 CASTAIC, CALIFORNIA

SCS ENGINEERS ENVIRONMENTAL CONSULTANTS
 3800 ALBOY AVE. SUITE 300
 LONG BEACH, CA 90808
 PH: (562) 428-5544
 PROJ. NO: 01204123.41
 DSN. BY: SRM
 CHK. BY: F/ENGINEERS
 APP. BY: F/ENGINEERS

DATE: 04/17/2026
 SCALE: AS SHOWN
 SHEET: 1

Zone Description	LFG Vertical Extraction Well ⁽⁴⁾			
	Phases I-III Total (07/13/2023 - 10/12/2023)	Master Wells Total (12/06/2023 - 10/05/2024)	2025 Wells (Start Date: 5/12/2025)	Proposed Total
Within Condition 9A Boundary ⁽¹⁾	40	176	31	0
Outside of Condition 9A Boundary ⁽²⁾	10	59	49	2
Combined (Both Areas)	50	235	80	2

⁽¹⁾Condition 9A Acres = 78.04
⁽²⁾Outside Condition 9A Acres = 132.51
⁽³⁾Data Driven Reaction Area Acres = 31.53
⁽⁴⁾Data for LFG vertical extraction wells in the table as of April 10, 2026.

- GENERAL DRAWING NOTES:
- EXISTING TOPOGRAPHIC SURVEY INFORMATION SHOWN WAS PROVIDED BY PROPELLER. AERIAL PHOTOGRAPHY DATED APRIL 08, 2026.
 - NORTH ARROW SHOWN HERE IS REFERENCE TO THE CALIFORNIA STATE PLANE ZONE V COORDINATE SYSTEM, NAD 83.