



7 de abril de 2026

Por e-mail

Karen Gork
Jefa Especialista en Salud Ambiental
Departamento de Salud Pública del Condado de Los Ángeles
Agencia de Cumplimiento Local
División de Programas Ambientales
5050 Commerce Drive,
Baldwin Park, California 91706
KGork@ph.lacounty.gov

Ref.: Informe Semanal de Chiquita Canyon, LLC sobre la Documentación y el Seguimiento de Problemas con las Cubiertas

Estimada Sra. Gork:

En cumplimiento con la carta de la Agencia de Cumplimiento Local (“LEA”) del 2 de mayo de 2024 que aprueba el Segundo Plan Escrito Revisado para Documentar y Llevar un Seguimiento de Problemas con las Cubiertas (“Segundo Plan Escrito Revisado”) de Chiquita, con la carta de la LEA del 29 de mayo de 2024 y con la Orden de Cumplimiento de la LEA del 6 de junio de 2024, del 16 de abril de 2024, Chiquita presenta el informe adjunto para documentar y llevar un seguimiento de los problemas con las cubiertas de la semana que corre del 30 de marzo de 2026 al 4 de abril de 2026.

Por favor, comuníquese conmigo si tiene alguna pregunta sobre este tema.

Atentamente,

Matt Breuer
Gerente Ambiental de la Región
Chiquita Canyon

Adjunto: Informe Semanal de Problemas con las Cubiertas de 7 de abril de 2026
cc: Mark Como, Departamento de Salud Pública
Eric Morofuji, Departamento de Salud Pública

Fisuras y Grietas por Tensión

4050 - Seguimiento de Fisuras y Grietas por Tensión en la Zona de Reacción de Chiquita

30 de marzo de 2026 / Tom Roe

Completo

Realizado el

30 de marzo de 2026 1:05 PM PDT

Elaborado por

Tom Roe

Seguimiento de Fisuras y Grietas por Tensión en la Zona de Reacción de Chiquita

Seguimiento de Fisuras y Grietas por Tensión en la Zona de Reacción de Chiquita

Seguimiento de Fisuras y Grietas por Tensión en la Zona de Reacción de Chiquita 1

¿Se Encontraron Fisuras o Grietas por Tensión?

No

Cuadrícula 164



Foto 1

Inestabilidad

¿Hay algún indicio de inquietudes sobre la estabilidad de la pendiente?

No

4050 - Seguimiento de Fisuras y Grietas por Tensión en la Zona de Reacción de Chiquita

31 de marzo de 2026 / Tom Roe

Completo

Realizado el

31 de marzo de 2026 10:24 AM PDT

Elaborado por

Tom Roe

Seguimiento de Fisuras y Grietas por Tensión en la Zona de Reacción de Chiquita

Seguimiento de Fisuras y Grietas por Tensión en la Zona de Reacción de Chiquita

Seguimiento de Fisuras y Grietas por Tensión en la Zona de Reacción de Chiquita 1

¿Se Encontraron Fisuras o Grietas por Tensión?

Sí

Utilizando la imagen adjunta, anote todas las áreas en las que los inspectores identificaron una fisura o grieta por tensión.



Ubicación en la Cuadrícula

163

Se cruzó a la cuadrícula 160

Fecha y Hora del Descubrimiento

31 de marzo de 2026 10:34 AM PDT

Imagen de la Fisura/Grieta por Tensión



Foto 1



Foto 2



Foto 3



Foto 4



Foto 5

Longitud de la grieta (en pies) o zona que contiene múltiples grietas (pies x pies)

175 pies x 35 pies

Ninguna grieta individual mayor a 50 pies

Compensación Horizontal (ancho)	Pequeña 0.5-2" de ancho
Compensación Vertical (alto)	Extra Pequeña <0.5" de alto
Orientación (dirección)	Norte a Sur
Ubicación	Castaic CA 91384 Estados Unidos (34.4331382681005, -118.64752784382425

¿La Fisura o Grita se reparó? Si se reparó, agregue una fotografía y la descripción de las reparaciones realizadas

Sí



Foto 6

Fecha y hora de las reparaciones

31 de marzo de 2026 11:54 AM PDT

Descripción de las reparaciones

Las grietas se reconocieron
recorriendo el lugar.

Inestabilidad

¿Hay algún indicio de inquietudes sobre la estabilidad de la pendiente?

No

4050 - Seguimiento de Fisuras y Grietas por Tensión en la Zona de Reacción de Chiquita

1 de abril de 2026 / Tom Roe

Completo

Realizado el

1 de abril de 2026 10:49 AM PDT

Elaborado por

Tom Roe

Seguimiento de Fisuras y Grietas por Tensión en la Zona de Reacción de Chiquita

Seguimiento de Fisuras y Grietas por Tensión en la Zona de Reacción de Chiquita

Seguimiento de Fisuras y Grietas por Tensión en la Zona de Reacción de Chiquita 1

¿Se Encontraron Fisuras o Grietas por Tensión?

No

Cuadrícula 163



Foto 1

Inestabilidad

¿Hay algún indicio de inquietudes sobre la estabilidad de la pendiente?

No

4050 - Seguimiento de Fisuras y Grietas por Tensión en la Zona de Reacción de Chiquita

2 de abril de 2026 / John Boucher

Completo

Realizado el

2 de abril de 2026 8:15 AM PDT

Elaborada por

John Boucher

Seguimiento de Fisuras y Grietas por Tensión en la Zona de Reacción de Chiquita

Seguimiento de Fisuras y Grietas por Tensión en la Zona de Reacción de Chiquita

Seguimiento de Fisuras y Grietas por Tensión en la Zona de Reacción de Chiquita 1

¿Se Encontraron Fisuras o Grietas por Tensión?

No

Cuadrícula 198



Foto 1

Inestabilidad

¿Hay algún indicio de inquietudes sobre la estabilidad de la pendiente?

No

4050 - Seguimiento de Fisuras y Grietas por Tensión en la Zona de Reacción de Chiquita

3 de abril de 2026 / John Boucher

Completo

Realizado el

3 de abril de 2026 7:16 AM PDT

Elaborada por

John Boucher

Seguimiento de Fisuras y Grietas por Tensión en la Zona de Reacción de Chiquita

Seguimiento de Fisuras y Grietas por Tensión en la Zona de Reacción de Chiquita

Seguimiento de Fisuras y Grietas por Tensión en la Zona de Reacción de Chiquita 1

¿Se Encontraron Fisuras o Grietas por Tensión?

No

Cuadrícula 164



Foto 1

Inestabilidad

¿Hay algún indicio de inquietudes sobre la estabilidad de la pendiente?

No

4050 - Seguimiento de Fisuras y Grietas por Tensión en la Zona de Reacción de Chiquita

4 de abril de 2026 / John Boucher

Completo

Realizado el

4 de abril de 2026 7:26 AM PDT

Elaborada por

John Boucher

Seguimiento de Fisuras y Grietas por Tensión en la Zona de Reacción de Chiquita

Seguimiento de Fisuras y Grietas por Tensión en la Zona de Reacción de Chiquita

Seguimiento de Fisuras y Grietas por Tensión en la Zona de Reacción de Chiquita 1

¿Se Encontraron Fisuras o Grietas por Tensión?

No

Cuadrícula 163



Foto 1

Inestabilidad

¿Hay algún indicio de inquietudes sobre la estabilidad de la pendiente?

No

Solución

Esta semana no se realizó el sobrevuelo de drones que se realiza cada dos semanas. Los datos del dron del siguiente sobrevuelo serán incluidos en el siguiente informe semanal.

Cubierta Geosintética

4050 - Inspección de Cubiertas Geosintéticas

30 de marzo de 2026 / Tom Roe

Completa

Ítems Marcados

0

Realizado el

30 de marzo de 2026 9:32 AM PDT

Elaborado por

Tom Roe

Identificación de Problemas

Problema Identificado

Problema Identificado 1

¿Hay algún problema con la cubierta geosintética?

No



Foto 1



Foto 2



Foto 3



Foto 4

Inestabilidad debajo de la cubierta

¿Hay áreas anómalas (inusuales o inesperadas) de daño o deformación de la cubierta que pudieran indicar una inestabilidad subyacente?

No

¿Hay algún indicio de grieta por tensión pendiente abajo en la parte superior de la pendiente o protuberancias en o cerca del talud de la pendiente?

No

¿Hay algún movimiento de equipos que penetre verticalmente en la cubierta (ej. inclinación)?

No

4050 - Inspección de Cubiertas Geosintéticas

31 de marzo de 2026 / Tom Roe

Completa

Ítems Marcados	0
Realizado el	31 de marzo de 2026 6:43 AM PDT
Elaborado por	Tom Roe

Identificación de Problemas

Problema Identificado

Problema Identificado 1

¿Hay algún problema con la cubierta geosintética?

Sí

Fecha y Hora del Descubrimiento del Problema

31 de marzo de 2026 6:44 AM PDT

Ubicación en la Cuadrícula



Número de Cuadrícula

208

Tomar fotos de los problemas identificados



Foto 1



Foto 2

Notar cuál es el problema y qué debe repararse

Desgarro en la costura del revestimiento.
Debe emparcharse/soldarse por extrusión.

Tomar una foto de la reparación



Foto 3

Descripción de la obra de reparación

Se emparchó y se soldó por extrusión el desgarro.

Fecha y hora de la reparación (dentro de las 2 horas)

31 de marzo de 2026 1:02 PM PDT

Debido a inquietudes de seguridad, no pudo colocarse un parche temporal dentro del período de 2 horas. Un equipo

de trabajo con equipos de seguridad adecuados emparchó el desgarro, apenas fue posible.

¿Se requieren otras reparaciones permanentes?

No

Fecha y Hora de la reparación final (si es necesaria)

Problema Identificado 2

¿Hay algún problema con la cubierta geosintética?

Sí

Fecha y Hora del Descubrimiento del Problema

31 de marzo de 2026 6:45 AM PDT

Ubicación en la Cuadrícula



Número de Cuadrícula

208

Tomar fotos de los problemas identificados



Foto 4



Foto 5

Notar cuál es el problema y qué debe repararse

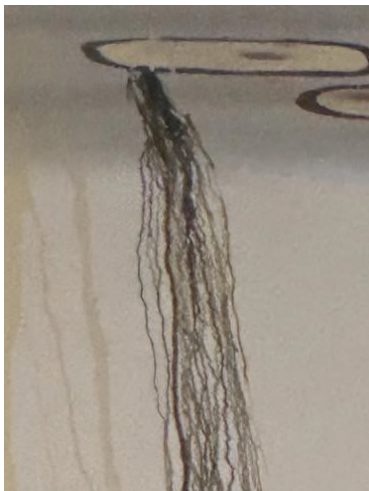
Falló la soldadura en un parche anterior y debe emparcharse y soldarse por extrusión.

Tomar una foto de la reparación



Foto 6

Descripción de la obra de reparación

Se volvió a soldar la soldadura que presentaba fallas.

Debido a inquietudes de seguridad, no pudo colocarse un parche temporal dentro del período de 2 horas. Un equipo de trabajo con equipos de seguridad adecuados emparchó el desgarro, apenas fue posible.

Fecha y hora de la reparación (dentro de las 2 horas)

31 de marzo de 2026 1:21 PM PDT

¿Se requieren otras reparaciones permanentes?

No

Fecha y Hora de la reparación final (si es necesaria)

Inestabilidad debajo de la cubierta

¿Hay áreas anómalas (inusuales o inesperadas) de daño o deformación de la cubierta que pudieran indicar una inestabilidad subyacente?	No
¿Hay algún indicio de grieta por tensión pendiente abajo en la parte superior de la pendiente o protuberancias en o cerca del talud de la pendiente?	No
¿Hay algún movimiento de equipos que penetre verticalmente en la cubierta (ej. inclinación)?	No

4050 - Inspección de Cubiertas Geosintéticas

1 de abril de 2026 / Tom Roe

Completa

Ítems Marcados	0
Realizado el	1 de abril de 2026 11:11 AM PDT
Elaborado por	Tom Roe

Identificación de Problemas

Problema Identificado

Problema Identificado 1

¿Hay algún problema con la cubierta geosintética?

Sí

Fecha y Hora del Descubrimiento del Problema

1 de abril de 2026 2:10 PM PDT

Ubicación en la Cuadrícula



Número de Cuadrícula

32

Tomar fotos de los problemas identificados



Foto 1

Notar cuál es el problema y qué debe repararse

Debe emparcharse soldarse por extrusión el desgarrado del revestimiento emparcharse/soldarse por extrusión.

Tomar una foto de la reparación



Foto 2



Foto 3

Descripción de la obra de reparación

El desgarro se encintó y se pusieron bolsas de arena al ser descubierto y después se emparchó y se soldó por extrusión.

Fecha y hora de la reparación (dentro de las 2 horas)

1 de abril de 2026 2:14 PM PDT

¿Se requieren otras reparaciones permanentes?

No

Fecha y Hora de la reparación final (si es necesaria)

3 de abril de 2026 8:00 AM PDT

Problema Identificado 2

¿Hay algún problema con la cubierta geosintética?

Sí

Fecha y Hora del Descubrimiento del Problema

1 de abril de 2026 2:32 PM PDT

Ubicación en la Cuadrícula



Número de Cuadrícula

208

Tomar fotos de los problemas identificados



Foto 4

Notar cuál es el problema y qué debe repararse

Debe emparcharse soldarse por extrusión el desgarro del revestimiento emparcharse/soldarse por extrusión.

Tomar una foto de la reparación



Foto 5



Foto 6

Descripción de la obra de reparación

Se encintó el desgarro al descubrirse y después se soldó por extrusión

Fecha y hora de la reparación (dentro de las 2 horas)

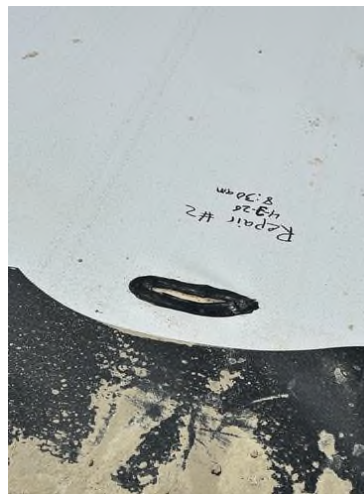
1 de abril de 2026 2:36 PM PDT

¿Se requieren otras reparaciones permanentes?

No

Fecha y Hora de la reparación final (si es necesaria)

3 de abril de 2026 8:30 AM PDT

Inestabilidad debajo de la cubierta

¿Hay áreas anómalas (inusuales o inesperadas) de daño o deformación de la cubierta que pudieran indicar una inestabilidad subyacente?

No

¿Hay algún indicio de grieta por tensión pendiente abajo en la parte superior de la pendiente o protuberancias en o cerca del talud de la pendiente?

No

¿Hay algún movimiento de equipos que penetre verticalmente en la cubierta (ej. inclinación)?

No

4050 - Inspección de Cubiertas Geosintéticas

2 de abril de 2026 / John Boucher

Completa

Ítems Marcados	0
Realizado el	2 de abril de 2026 8:15 AM PDT
Elaborada por	John Boucher

Identificación de Problemas

Problema Identificado

Problema Identificado 1

¿Hay algún problema con la cubierta geosintética?

No



Foto 1



Foto 2



Foto 3



Foto 4



Foto 5

Inestabilidad debajo de la cubierta

¿Hay áreas anómalas (inusuales o inesperadas) de daño o deformación de la cubierta que pudieran indicar una inestabilidad subyacente?

No

¿Hay algún indicio de grieta por tensión pendiente abajo en la parte superior de la pendiente o protuberancias en o cerca del talud de la pendiente?

No

¿Hay algún movimiento de equipos que penetre verticalmente en la cubierta (ej. inclinación)?

No

4050 - Inspección de Cubiertas Geosintéticas

3 de abril de 2026 / John Boucher

Completa

Ítems Marcados

0

Realizado el

3 de abril de 2026 7:16 AM PDT

Elaborada por

John Boucher

Identificación de Problemas

Problema Identificado

Problema Identificado 1

¿Hay algún problema con la cubierta geosintética?

No



Foto 1



Foto 2



Foto 3



Foto 4

Inestabilidad debajo de la cubierta

¿Hay áreas anómalas (inusuales o inesperadas) de daño o deformación de la cubierta que pudieran indicar una inestabilidad subyacente?

No

¿Hay algún indicio de grieta por tensión pendiente abajo en la parte superior de la pendiente o protuberancias en o cerca del talud de la pendiente?

No

¿Hay algún movimiento de equipos que penetre verticalmente en la cubierta (ej. inclinación)?

No

4050 - Inspección de Cubiertas Geosintéticas

4 de abril de 2026 / John Boucher

Completa

Ítems Marcados

0

Realizado el

4 de abril de 2026 7:26 AM PDT

Elaborada por

John Boucher

Identificación de Problemas

Problema Identificado

Problema Identificado 1

¿Hay algún problema con la cubierta geosintética?

No



Foto 1



Foto 2



Foto 3



Foto 4



Foto 5

Inestabilidad debajo de la cubierta

¿Hay áreas anómalas (inusuales o inesperadas) de daño o deformación de la cubierta que pudieran indicar una inestabilidad subyacente?

No

¿Hay algún indicio de grieta por tensión pendiente abajo en la parte superior de la pendiente o protuberancias en o cerca del talud de la pendiente?

No

¿Hay algún movimiento de equipos que penetre verticalmente en la cubierta (ej. inclinación)?

No