



CHIQUITA CANYON
A Waste Connections Company

24 de marzo de 2026

Por e-mail

Karen Gork
Jefa Especialista en Salud Ambiental
Departamento de Salud Pública del Condado de Los Ángeles
Agencia de Cumplimiento Local
División de Programas Ambientales
5050 Commerce Drive,
Baldwin Park, California 91706
KGork@ph.lacounty.gov

Ref.: Informe Semanal de Chiquita Canyon, LLC sobre la Documentación y el Seguimiento de Problemas con las Cubiertas

Estimada Sra. Gork:

En cumplimiento con la carta de la Agencia de Cumplimiento Local (“LEA”) del 2 de mayo de 2024 que aprueba el Segundo Plan Escrito Revisado para Documentar y Llevar un Seguimiento de Problemas con las Cubiertas (“Segundo Plan Escrito Revisado”) de Chiquita, con la carta de la LEA del 29 de mayo de 2024 y con la Orden de Cumplimiento de la LEA del 6 de junio de 2024, del 16 de abril de 2024, Chiquita presenta el informe adjunto para documentar y llevar un seguimiento de los problemas con las cubiertas de la semana que corre del 16 de marzo de 2026 al 21 de marzo de 2026.

Por favor, comuníquese conmigo si tiene alguna pregunta sobre este tema.

Atentamente,

Matt Breuer
Gerente Ambiental de la Región
Chiquita Canyon

Adjunto: Informe Semanal de Problemas con las Cubiertas de 24 de marzo de 2026
cc: Mark Como, Departamento de Salud Pública
Eric Morofuji, Departamento de Salud Pública

Fisuras y Grietas por Tensión

4050 - Seguimiento de Fisuras y Grietas por Tensión en la Zona de Reacción de Chiquita

16 de marzo de 2026 / Tom Roe

Completado

Realizado el

16 de marzo de 2026 9:53 AM PDT

Elaborado por

Tom Roe

Seguimiento de Fisuras y Grietas por Tensión en la Zona de Reacción de Chiquita

Seguimiento de Fisuras y Grietas por Tensión en la Zona de Reacción de Chiquita

Seguimiento de Fisuras y Grietas por Tensión en la Zona de Reacción de Chiquita 1

¿Se Encontraron Fisuras o Grietas por Tensión?

No

Cuadrícula 160



Foto 1

Inestabilidad

¿Hay algún indicio de inquietudes sobre la estabilidad de la pendiente?

No

4050 - Seguimiento de Fisuras y Grietas por Tensión en la Zona de Reacción de Chiquita

17 de marzo de 2026 / Tom Roe

Completado

Realizado el

17 de marzo de 2026 10:51 AM PDT

Elaborado por

Tom Roe

Seguimiento de Fisuras y Grietas por Tensión en la Zona de Reacción de Chiquita

Seguimiento de Fisuras y Grietas por Tensión en la Zona de Reacción de Chiquita

Seguimiento de Fisuras y Grietas por Tensión en la Zona de Reacción de Chiquita 1

¿Se Encontraron Fisuras o Grietas por Tensión?

No

Cuadrícula 164



Foto 1

Inestabilidad

¿Hay algún indicio de inquietudes sobre la estabilidad de la pendiente?

No

4050 - Seguimiento de Fisuras y Grietas por Tensión en la Zona de Reacción de Chiquita

18 de marzo de 2026 / Tom Roe

Completado

Realizado el

18 de marzo de 2026 9:51 AM PDT

Elaborado por

Tom Roe

Seguimiento de Fisuras y Grietas por Tensión en la Zona de Reacción de Chiquita

Seguimiento de Fisuras y Grietas por Tensión en la Zona de Reacción de Chiquita

Seguimiento de Fisuras y Grietas por Tensión en la Zona de Reacción de Chiquita 1

¿Se Encontraron Fisuras o Grietas por Tensión?

No

Cuadrícula 164



Foto 1

Inestabilidad

¿Hay algún indicio de inquietudes sobre la estabilidad de la pendiente?

No

4050 - Seguimiento de Fisuras y Grietas por Tensión en la Zona de Reacción de Chiquita

19 de marzo de 2026 / John Boucher

Completado

Realizado el

19 de marzo de 2026 7:12 AM PDT

Elaborado por

John Boucher

Seguimiento de Fisuras y Grietas por Tensión en la Zona de Reacción de Chiquita

Seguimiento de Fisuras y Grietas por Tensión en la Zona de Reacción de Chiquita

Seguimiento de Fisuras y Grietas por Tensión en la Zona de Reacción de Chiquita 1

¿Se Encontraron Fisuras o Grietas por Tensión?

Sí

Utilizando la imagen adjunta, anote todas las áreas en las que los inspectores identificaron una fisura o grieta por tensión.



Ubicación en la Cuadrícula

168

Fecha y Hora del Descubrimiento

19 de marzo de 2026 10:07 AM PDT

Imagen de la Fisura/Grieta por Tensión



Foto 1



Foto 2



Foto 3



Foto 4

Longitud de la grieta (en pies) o zona que contiene múltiples grietas (pies x pies)

13 pies

Compensación Horizontal (ancho)

Extra Pequeña <0.5 de ancho

Compensación Vertical (alto)

Extra Pequeña <0.5" de alto

Orientación (dirección)

Este a Oeste

Ubicación

Castaic CA 91384
Estados Unidos
(34.43277873004253,
-118.648081300928)

¿La Fisura o Grita se reparó? Si se reparó, agregue una fotografía y la descripción de las reparaciones realizadas

Sí



Foto 5

Fecha y hora de las reparaciones

19 de marzo de 2026 11:45 AM PDT

Descripción de las reparaciones

Las grietas se reconocieron recorriendo el lugar.

Inestabilidad

¿Hay algún indicio de inquietudes sobre la estabilidad de la pendiente?

No

4050 - Seguimiento de Fisuras y Grietas por Tensión en la Zona de Reacción de Chiquita

20 de marzo de 2026 / John Boucher

Completado

Realizado el

20 de marzo de 2026 7:11 AM PDT

Elaborado por

John Boucher

Seguimiento de Fisuras y Grietas por Tensión en la Zona de Reacción de Chiquita

Seguimiento de Fisuras y Grietas por Tensión en la Zona de Reacción de Chiquita

Seguimiento de Fisuras y Grietas por Tensión en la Zona de Reacción de Chiquita 1

¿Se Encontraron Fisuras o Grietas por Tensión?

No

Cuadrícula 164



Foto 1

Inestabilidad

¿Hay algún indicio de inquietudes sobre la estabilidad de la pendiente?

No

4050 - Seguimiento de Fisuras y Grietas por Tensión en la Zona de Reacción de Chiquita

21 de marzo de 2026 / John Boucher

Completado

Realizado el

21 de marzo de 2026 7:30 AM PDT

Elaborado por

John Boucher

Seguimiento de Fisuras y Grietas por Tensión en la Zona de Reacción de Chiquita

Seguimiento de Fisuras y Grietas por Tensión en la Zona de Reacción de Chiquita

Seguimiento de Fisuras y Grietas por Tensión en la Zona de Reacción de Chiquita 1

¿Se Encontraron Fisuras o Grietas por Tensión?

No

Cuadrícula 196



Foto 1

Inestabilidad

¿Hay algún indicio de inquietudes sobre la estabilidad de la pendiente?

No

Solución

Esta semana no se realizó el sobrevuelo de drones que se realiza cada dos semanas. Los datos del dron del siguiente sobrevuelo serán incluidos en el siguiente informe semanal.

Cubierta Geosintética

4050 - Inspección de Cubiertas Geosintéticas

16 de marzo de 2026 / Tom Roe

Completada

Ítems Marcados

0

Realizado el

16 de marzo de 2026 10:17 AM PDT

Elaborado por

Tom Roe

Identificación de Problemas

Problema Identificado

Problema Identificado 1

¿Hay algún problema con la cubierta geosintética?

Sí

Fecha y Hora del Descubrimiento del Problema 16 de marzo de 2026 12:20 PM PDT

Ubicación en la Cuadrícula



Número de Cuadrícula

203

Tomar fotos de los problemas identificados



Foto 1



Foto 2

Notar cuál es el problema y qué debe repararse

Deben emparcharse/soldarse por extrusión algunos desgarros del revestimiento

Tomar una foto de la reparación



Foto 3



Foto 4

Descripción de la obra de reparación

Los desgarrros se encintaron y se pusieron bolsas de arena al ser descubiertos y después se emparcharon y se soldaron por extrusión.

Fecha y hora de la reparación (dentro de las 2 horas)

16 de marzo de 2026 12:26 PM PDT

¿Se requieren otras reparaciones permanentes?

No

Fecha y Hora de la reparación final (si es necesaria)

16 de marzo de 2026 1:41 PM PDT

Inestabilidad debajo de la cubierta

¿Hay áreas anómalas (inusuales o inesperadas) de daño o deformación de la cubierta que pudieran indicar una inestabilidad subyacente?

No

¿Hay algún indicio de grieta por tensión pendiente abajo en la parte superior de la pendiente o protuberancias en o cerca del talud de la pendiente?

No

¿Hay algún movimiento de equipos que penetre verticalmente en la cubierta (ej. inclinación)?

No

4050 - Inspección de Cubiertas Geosintéticas

17 de marzo de 2026 / Tom Roe

Completada

Ítems Marcados

0

Realizado el

17 de marzo de 2026 1:03 PM PDT

Elaborado por

Tom Roe

Identificación de Problemas

Problema Identificado

Problema Identificado 1

¿Hay algún problema con la cubierta geosintética?

No



Foto 1



Foto 2



Foto 3



Foto 4

Inestabilidad debajo de la cubierta

¿Hay áreas anómalas (inusuales o inesperadas) de daño o deformación de la cubierta que pudieran indicar una inestabilidad subyacente?

No

¿Hay algún indicio de grieta por tensión pendiente abajo en la parte superior de la pendiente o protuberancias en o cerca del talud de la pendiente?

No

¿Hay algún movimiento de equipos que penetre verticalmente en la cubierta (ej. inclinación)?

No

4050 - Inspección de Cubiertas Geosintéticas

18 de marzo de 2026 / Tom Roe

Completada

Ítems Marcados	0
Realizado el	18 de marzo de 2026 11:22 AM PDT
Elaborado por	Tom Roe

Identificación de Problemas

Problema Identificado

Problema Identificado 1

¿Hay algún problema con la cubierta geosintética?

Sí

Fecha y Hora del Descubrimiento del Problema

18 de marzo de 2026 11:15 AM PDT

Ubicación en la Cuadrícula



Número de Cuadrícula

150

Tomar fotos de los problemas identificados



Foto 1

Notar cuál es el problema y qué debe repararse

Debe soldarse por extrusión el pequeño orificio del revestimiento

Tomar una foto de la reparación



Foto 2



Foto 3

Descripción de la obra de reparación

Se selló el orificio con cinta flexible al ser descubierto y después se emparchó y se soldó por extrusión.

Fecha y hora de la reparación (dentro de las 2 horas)

18 de marzo de 2026 11:24 AM PDT

¿Se requieren otras reparaciones permanentes?

No

Fecha y Hora de la reparación final (si es necesaria)

23 de marzo de 2026 8:58 AM PDT

Inestabilidad debajo de la cubierta

¿Hay áreas anómalas (inusuales o inesperadas) de daño o deformación de la cubierta que pudieran indicar una inestabilidad subyacente?

No

¿Hay algún indicio de grieta por tensión pendiente abajo en la parte superior de la pendiente o protuberancias en o cerca del talud de la pendiente?

No

¿Hay algún movimiento de equipos que penetre verticalmente en la cubierta (ej. inclinación)?

No

4050 - Inspección de Cubiertas Geosintéticas

19 de marzo de 2026 / John Boucher

Completada

Ítems Marcados

0

Realizado el

19 de marzo de 2026 7:12 AM PDT

Elaborado por

John Boucher

Identificación de Problemas

Problema Identificado

Problema Identificado 1

¿Hay algún problema con la cubierta geosintética?

No



Foto 1



Foto 2



Foto 3



Foto 4

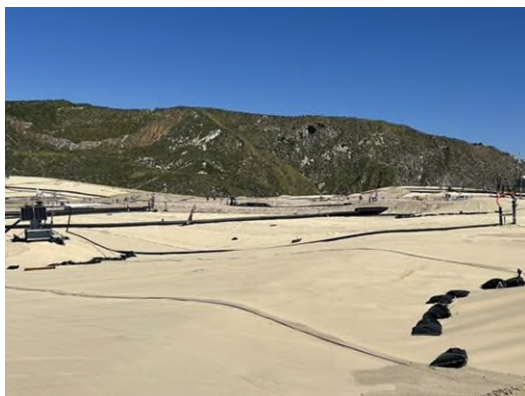

Foto 5

Inestabilidad debajo de la cubierta

¿Hay áreas anómalas (inusuales o inesperadas) de daño o deformación de la cubierta que pudieran indicar una inestabilidad subyacente?

No

¿Hay algún indicio de grieta por tensión pendiente abajo en la parte superior de la pendiente o protuberancias en o cerca del talud de la pendiente?

No

¿Hay algún movimiento de equipos que penetre verticalmente en la cubierta (ej. inclinación)?

No

4050 - Inspección de Cubiertas Geosintéticas

20 de marzo de 2026 / John Boucher

Completada

Ítems Marcados

0

Realizado el

20 de marzo de 2026 7:11 AM PDT

Elaborado por

John Boucher

Identificación de Problemas

Problema Identificado

Problema Identificado 1

¿Hay algún problema con la cubierta geosintética?

Sí

Fecha y Hora del Descubrimiento del Problema

20 de marzo de 2026 10:20 AM PDT

Ubicación en la Cuadrícula



Número de Cuadrícula

201

Tomar fotos de los problemas identificados



Foto 1

Notar cuál es el problema y qué debe repararse

Pequeña separación del revestimiento en la soldadura

Tomar una foto de la reparación



Foto 2



Foto 3

Descripción de la obra de reparación

Se encintó al descubrirse y después se soldó por extrusión.

Fecha y hora de la reparación (dentro de las 2 horas)

20 de marzo de 2026 10:43 AM PDT

¿Se requieren otras reparaciones permanentes?

No

Fecha y Hora de la reparación final (si es necesaria)

23 de marzo de 2026 9:44 AM PDT

Inestabilidad debajo de la cubierta

¿Hay áreas anómalas (inusuales o inesperadas) de daño o deformación de la cubierta que pudieran indicar una inestabilidad subyacente?

No

¿Hay algún indicio de grieta por tensión pendiente abajo en la parte superior de la pendiente o protuberancias en o cerca del talud de la pendiente?

No

¿Hay algún movimiento de equipos que penetre verticalmente en la cubierta (ej. inclinación)?

No

4050 - Inspección de Cubiertas Geosintéticas

21 de marzo de 2026 / John Boucher

Completada

Ítems Marcados

0

Realizado el

21 de marzo de 2026 7:30 AM PDT

Elaborado por

John Boucher

Identificación de Problemas

Problema Identificado

Problema Identificado 1

¿Hay algún problema con la cubierta geosintética?

No



Foto 1



Foto 2



Foto 3



Foto 4

Inestabilidad debajo de la cubierta

¿Hay áreas anómalas (inusuales o inesperadas) de daño o deformación de la cubierta que pudieran indicar una inestabilidad subyacente?

No

¿Hay algún indicio de grieta por tensión pendiente abajo en la parte superior de la pendiente o protuberancias en o cerca del talud de la pendiente?

No

¿Hay algún movimiento de equipos que penetre verticalmente en la cubierta (ej. inclinación)?

No