

**Archivado:** Martes 10 de marzo de 2026 8:54:59 AM  
**De:** [Medina, Steven](#)  
**Enviado:** Viernes 6 de marzo de 2026 2:52:09 PM  
**Para:** [bchen@aqmd.gov](mailto:bchen@aqmd.gov)  
**Cc:** [Han, Jessie](#)  
**Asunto:** Ref.: Orden de Depuración Estipulada del Caso No. 6177-4 - Actualización sobre la Perforación del Pozo  
**Importancia:** Normal  
**Sensibilidad:** Ninguna  
**Adjuntos:** [Outlook-nqyoh4e.png](#); [Outlook-yqtwgalv.png](#); [2025 CCLF GCCS Expan Master Plan\\_Proposed LFG Extraction Well and Temp Probe Map\\_2026-03-06.pdf](#);

---

[REMITENTE EXTERNO: Tenga precaución con los enlaces/adjuntos]

Hola a todos,

Según la Condición 15(c) de la Orden Estipulada, a continuación se encuentra el resumen actualizado de la construcción para el Proyecto del Plan Maestro de Ampliación de GCCS 2025 del Vertedero de Chiquita Canyon.

**Del 02/03/2026 al 06/03/2026, Chiquita completó la instalación de cero (0) pozos de extracción vertical de LFG. La cantidad total de pozos verticales de extracción de LFG instalados desde el 6 de diciembre de 2023 (la fecha de inicio de la Expansión Maestra de GCCS) hasta hoy es de trescientos quince (315).**

**Del 02/03/2026 al 06/03/2026, Chiquita completó la instalación de cero (0) sondas de temperatura. La cantidad total de sondas de temperatura instaladas desde el 26 de febrero de 2024 cuatro: (la fecha de inicio de las instalaciones de sondas de temperatura) hasta hoy es de cuarenta (40).**

**Los pozos y las sondas de temperatura programados para perforación durante la semana del 09/03/2026 al 13/03/2026 son los siguientes (sujeto a cambios):**

**Plataforma (Secuencia):** Las operaciones de perforación actualmente están en espera. Chiquita está evaluando las necesidades del sitio y programará la perforación necesaria.

**Plataforma de Sondas de Temperatura (Boart Longyear):** Se completó la perforación de las sondas de temperatura y los pozos de Extracción de Vapor del Suelo (SVE).

Atentamente,

**STEVEN** Rubén Medina, E.I.T.

Personal Profesional

**SCS Engineers**

3900 Kilroy Airport Way, Suite 300

Long Beach, CA 90806

858-204-4342 (c)

[SMedina@scsengineers.com](mailto:SMedina@scsengineers.com)

Dirigidos por el Éxito de los Clientes

[www.scsengineers.com](http://www.scsengineers.com)

□

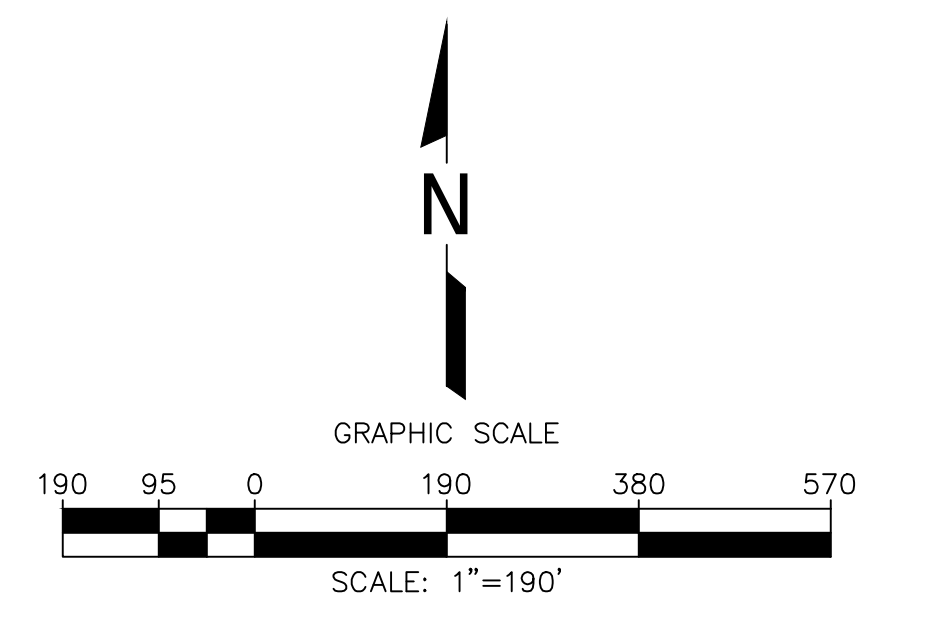
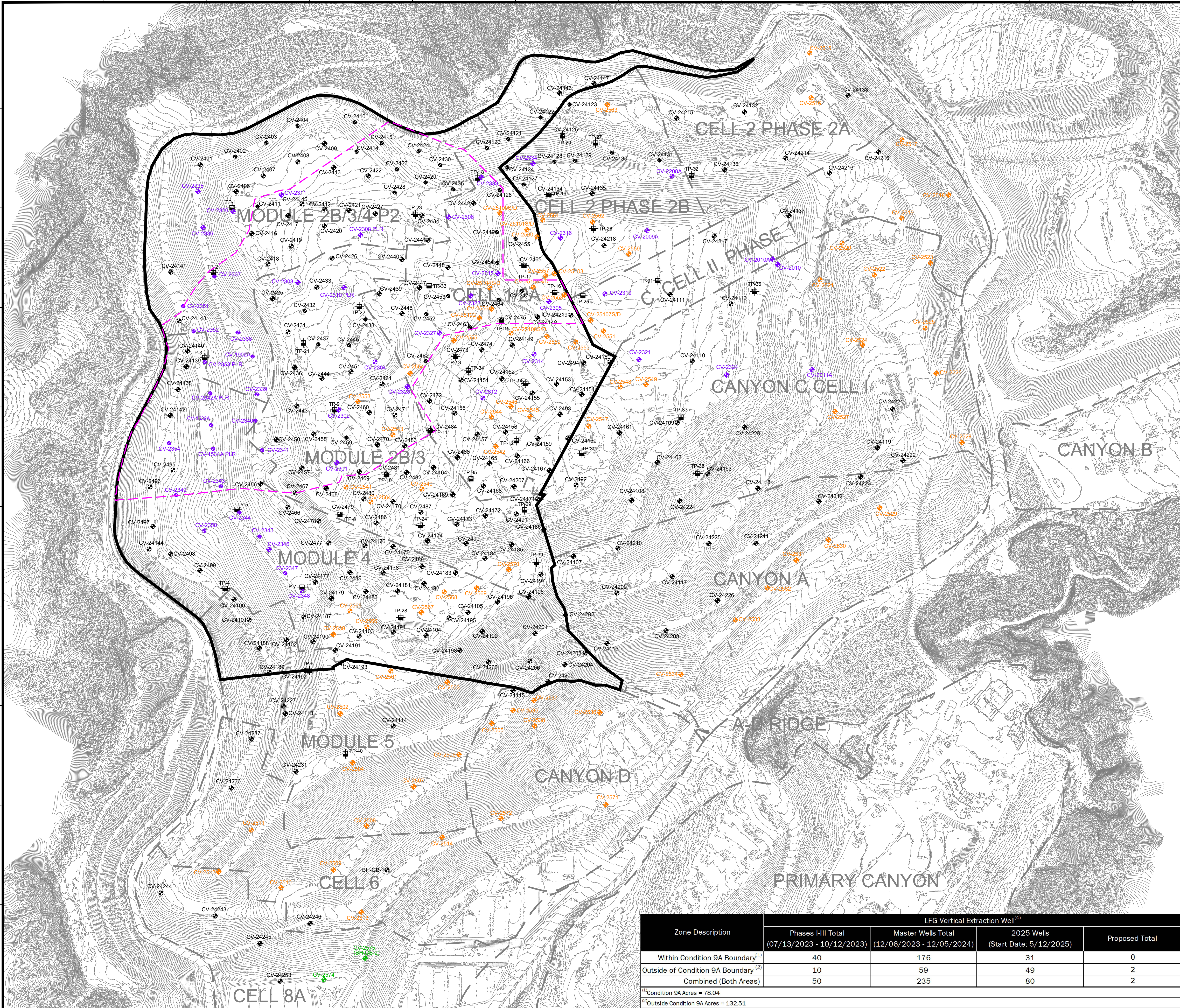

**LEGEND**

- EXISTING TOPOGRAPHIC CONTOUR
- EXISTING CELL LIMITS (APPROXIMATE)
- REACTION AREA BOUNDARY (APPROXIMATE) - BASED ON DATA REVIEW
- REACTION AREA BOUNDARY - CONDITION 9A
- EXISTING PHASES I-III LFG EXTRACTION WELL - INSTALLED
- EXISTING MASTER LFG EXTRACTION WELL - INSTALLED
- EXISTING 2025 LFG EXTRACTION WELL - INSTALLED
- PROPOSED LFG EXTRACTION WELL
- EXISTING TEMPERATURE PROBE - INSTALLED

DATE									
REVISION									
NO.	1	2	3	4	5	6	7	8	9
SHEET TITLE:	WELL/TEMPERATURE PROBE INSTALLATION MAP								
PROJECT TITLE:	2025 GCCS EXPANSION WELL & TEMPERATURE PROBE MASTER PLAN CHIQUITA CANYON LANDFILL CASTAIC, CALIFORNIA								
CLIENT:	<b>SCS ENGINEERS</b> ENVIRONMENTAL CONSULTANTS 3800 ALLEY, IRVINE, CALIFORNIA, SUITE 300 LONG BEACH, CA 90808 PH: (562) 428-9544 F: (562) 428-9544 WWW: WWW.SCS-ENGINEERS.COM								
DATE:	03/06/2026								
SCALE:	AS SHOWN								
SHEET:	1								

Zone Description	LFG Vertical Extraction Well <sup>(4)</sup>			
	Phases I-III Total (07/13/2023 - 10/12/2023)	Master Wells Total (12/06/2023 - 12/05/2024)	2025 Wells (Start Date: 5/12/2025)	Proposed Total
Within Condition 9A Boundary <sup>(1)</sup>	40	176	31	0
Outside of Condition 9A Boundary <sup>(2)</sup>	10	59	49	2
Combined (Both Areas)	50	235	80	2

<sup>(1)</sup>Condition 9A Acres = 78.04  
<sup>(2)</sup>Outside Condition 9A Acres = 132.51  
<sup>(3)</sup>Data Driven Reaction Area Acres = 31.53  
<sup>(4)</sup>Data for LFG vertical extraction wells in the table as of March 06, 2026.

**GENERAL DRAWING NOTES:**

- EXISTING TOPOGRAPHIC SURVEY INFORMATION SHOWN WAS PROVIDED BY PROPELLER. AERIAL PHOTOGRAPHY DATED FEBRUARY 18, 2026.
- NORTH ARROW SHOWN HERE IS REFERENCE TO THE CALIFORNIA STATE PLANE ZONE V COORDINATE SYSTEM, NAD 83.