



CHIQUITA CANYON

A Waste Connections Company

10 de marzo de 2026

Por e-mail

Karen Gork
Jefa Especialista en Salud Ambiental
Departamento de Salud Pública del Condado de Los Ángeles
Agencia de Cumplimiento Local
División de Programas Ambientales
5050 Commerce Drive,
Baldwin Park, California 91706
KGork@ph.lacounty.gov

Ref.: Informe Semanal de Chiquita Canyon, LLC sobre la Documentación y el Seguimiento de Problemas con las Cubiertas, Resumen Mensual y Mapa Isopáquico Mensual

Estimada Sra. Gork:

En cumplimiento con la carta de la Agencia de Cumplimiento Local (“LEA”) del 2 de mayo de 2024 que aprueba el Segundo Plan Escrito Revisado para Documentar y Llevar un Seguimiento de Problemas con las Cubiertas (“Segundo Plan Escrito Revisado”) de Chiquita, con la carta de la LEA del 29 de mayo de 2024 y con la Orden de Cumplimiento de la LEA del 6 de junio de 2024, del 16 de abril de 2024, Chiquita presenta el informe adjunto para documentar y llevar un seguimiento de los problemas con las cubiertas de la semana que corre del 2 de marzo de 2026 al 7 de marzo de 2026.

También se incluyen en este informe el mapa isopáquico mensual y el resumen mensual de fisuras y grietas por tensión elaborado para febrero de 2026 en cumplimiento con el Segundo Plan Escrito Revisado.

Por favor, comuníquese conmigo si tiene alguna pregunta sobre este tema.

Atentamente,

Matt Breuer
Gerente Ambiental de la Región
Chiquita Canyon

Adjunto: Informe Semanal de Problemas con las Cubiertas, Resumen Mensual y Mapa Isopáquico Mensual del 10 de marzo de 2026
cc: Mark Como, Departamento de Salud Pública
Eric Morofuji, Departamento de Salud Pública

Fisuras y Grietas por Tensión

4050 - Seguimiento de Fisuras y Grietas por Tensión en la Zona de Reacción de Chiquita

2 de marzo de 2026 / Tom Roe

Completado

Realizada el

2 de marzo de 2026 10:10 AM PST

Elaborada Por

Tom Roe

Seguimiento de Fisuras y Grietas por Tensión en la Zona de Reacción de Chiquita

Seguimiento de Fisuras y Grietas por Tensión en la Zona de Reacción de Chiquita

Seguimiento de Fisuras y Grietas por Tensión en la Zona de Reacción de Chiquita 1

¿Se Encontraron Fisuras o Grietas por Tensión?

No

Cuadrícula 160



Foto 1

Inestabilidad

¿Hay algún indicio de inquietudes sobre la estabilidad de la pendiente?

No

4050 - Seguimiento de Fisuras y Grietas por Tensión en la Zona de Reacción de Chiquita

3 de marzo de 2026 / Tom Roe

Completado

Realizada el

3 de marzo de 2026 10:28 AM PST

Elaborada Por

Tom Roe

Seguimiento de Fisuras y Grietas por Tensión en la Zona de Reacción de Chiquita

Seguimiento de Fisuras y Grietas por Tensión en la Zona de Reacción de Chiquita

Seguimiento de Fisuras y Grietas por Tensión en la Zona de Reacción de Chiquita 1

¿Se Encontraron Fisuras o Grietas por Tensión?

No

Cuadrícula 164



Foto 1

Inestabilidad

¿Hay algún indicio de inquietudes sobre la estabilidad de la pendiente?

No

4050 - Seguimiento de Fisuras y Grietas por Tensión en la Zona de Reacción de Chiquita

4 de marzo de 2026 / Tom Roe

Completado

Realizada el

4 de marzo de 2026 9:34 AM PST

Elaborada Por

Tom Roe

Seguimiento de Fisuras y Grietas por Tensión en la Zona de Reacción de Chiquita

Seguimiento de Fisuras y Grietas por Tensión en la Zona de Reacción de Chiquita

Seguimiento de Fisuras y Grietas por Tensión en la Zona de Reacción de Chiquita 1

¿Se Encontraron Fisuras o Grietas por Tensión?

No

Cuadrícula 160



Foto 1

Inestabilidad

¿Hay algún indicio de inquietudes sobre la estabilidad de la pendiente?

No

4050 - Seguimiento de Fisuras y Grietas por Tensión en la Zona de Reacción de Chiquita

5 de marzo de 2026 / John Boucher

Completado

Realizada el

5 de marzo de 2026 7:07 AM PST

Elaborada Por

John Boucher

Seguimiento de Fisuras y Grietas por Tensión en la Zona de Reacción de Chiquita

Seguimiento de Fisuras y Grietas por Tensión en la Zona de Reacción de Chiquita

Seguimiento de Fisuras y Grietas por Tensión en la Zona de Reacción de Chiquita 1

¿Se Encontraron Fisuras o Grietas por Tensión?

No

Cuadrícula 164



Foto 1

Inestabilidad

¿Hay algún indicio de inquietudes sobre la estabilidad de la pendiente?

No

4050 - Seguimiento de Fisuras y Grietas por Tensión en la Zona de Reacción de Chiquita

6 de marzo de 2026 / John Boucher

Completado

Realizada el

6 de marzo de 2026 7:29 AM PST

Elaborada Por

John Boucher

Seguimiento de Fisuras y Grietas por Tensión en la Zona de Reacción de Chiquita

Seguimiento de Fisuras y Grietas por Tensión en la Zona de Reacción de Chiquita

Seguimiento de Fisuras y Grietas por Tensión en la Zona de Reacción de Chiquita 1

¿Se Encontraron Fisuras o Grietas por Tensión?

No

Cuadrícula 212



Foto 1

Inestabilidad

¿Hay algún indicio de inquietudes sobre la estabilidad de la pendiente?

No

4050 - Seguimiento de Fisuras y Grietas por Tensión en la Zona de Reacción de Chiquita

7 de marzo de 2026 / John Boucher

Completado

Realizada el

7 de marzo de 2026 7:54 AM PST

Elaborada Por

John Boucher

Seguimiento de Fisuras y Grietas por Tensión en la Zona de Reacción de Chiquita

Seguimiento de Fisuras y Grietas por Tensión en la Zona de Reacción de Chiquita

Seguimiento de Fisuras y Grietas por Tensión en la Zona de Reacción de Chiquita 1

¿Se Encontraron Fisuras o Grietas por Tensión?

No

Cuadrícula 198



Foto 1

Inestabilidad

¿Hay algún indicio de inquietudes sobre la estabilidad de la pendiente?

No

Solución

Esta semana no se realizó el sobrevuelo de drones que se realiza cada dos semanas. Los datos del dron del siguiente sobrevuelo serán incluidos en el siguiente informe semanal.

Cubierta Geosintética

4050 - Inspección de Cubiertas Geosintéticas

2 de marzo de 2026 / Tom Roe

Completada

Ítems Marcados	0
Realizado el	2 de marzo de 2026 10:46 AM PST
Elaborado por	Tom Roe

Identificación de Problemas

Problema Identificado

Problema Identificado 1

¿Hay algún problema con la cubierta geosintética?

Sí

Fecha y Hora del Descubrimiento del Problema

2 de marzo de 2026 10:50 AM PST

Ubicación en la Cuadrícula



Número de Cuadrícula

208

Tomar fotos de los problemas identificados



Foto 1

Notar cuál es el problema y qué debe repararse

Debe emparcharse soldarse por extrusión el desgarro del revestimiento

Tomar una foto de la reparación



Foto 2



Foto 3

Descripción de la obra de reparación

El desgarró se encintó y se pusieron bolsas de arena al ser descubierto y después se emparcharon y soldarse por extrusión

Fecha y hora de la reparación (dentro de las 2 horas)

2 de marzo de 2026 10:52 AM PST

¿Se requieren otras reparaciones permanentes?

No

Fecha y Hora de la reparación final (si es necesaria)

2 de marzo de 2026 2:35 PM PST

Problema Identificado 2

¿Hay algún problema con la cubierta geosintética?

Sí

Fecha y Hora del Descubrimiento del Problema

2 de marzo de 2026 1:35 PM PST

Ubicación en la Cuadrícula



Número de Cuadrícula

180

Tomar fotos de los problemas identificados



Foto 4



Foto 5

Notar cuál es el problema y qué debe repararse

Deben emparcharse soldarse por extrusión los desgarros del revestimiento emparcharse /soldarse por extrusión.

Tomar una foto de la reparación



Foto 6



Foto 7

Descripción de la obra de reparación

Los desgarros se encintaron y se pusieron bolsas de arena al ser descubiertos y después se emparcharon y se soldaron por extrusión.

Fecha y hora de la reparación (dentro de las 2 horas)

2 de marzo de 2026 1:39 PM PST

¿Se requieren otras reparaciones permanentes?

No

Fecha y Hora de la reparación final (si es necesaria)

3 de marzo de 2026 7:05 AM PST

Inestabilidad debajo de la cubierta

¿Hay áreas anómalas (inusuales o inesperadas) de daño o deformación de la cubierta que pudieran indicar una inestabilidad subyacente?

No

¿Hay algún indicio de grieta por tensión pendiente abajo en la parte superior de la pendiente o protuberancias en o cerca del talud de la pendiente?

No

¿Hay algún movimiento de equipos que penetre verticalmente en la cubierta (ej. inclinación)?

No

4050 - Inspección de Cubiertas Geosintéticas

3 de marzo de 2026 / Tom Roe

Completada

Ítems Marcados	0
Realizado el	3 de marzo de 2026 10:46 AM PST
Elaborado por	Tom Roe

Identificación de Problemas

Problema Identificado

Problema Identificado 1

¿Hay algún problema con la cubierta geosintética?

Sí

Fecha y Hora del Descubrimiento del Problema

3 de marzo de 2026 11:16 AM PST

Ubicación en la Cuadrícula



Número de Cuadrícula

187

Tomar fotos de los problemas identificados



Foto 1

Notar cuál es el problema y qué debe repararse

Un pequeño desgarro en el revestimiento sobre la soldadura por extrusión existente debe soldarse por extrusión

Tomar una foto de la reparación



Foto 2



Foto 3

Descripción de la obra de reparación

El desgarro se encintó y se pusieron bolsas de arena al ser descubierto y después se soldó por extrusión

Fecha y hora de la reparación (dentro de las 2 horas)

3 de marzo de 2026 11:20 AM PST

¿Se requieren otras reparaciones permanentes?

No

Fecha y Hora de la reparación final (si es necesaria)

3 de marzo de 2026 2:21 PM PST

Inestabilidad debajo de la cubierta

¿Hay áreas anómalas (inusuales o inesperadas) de daño o deformación de la cubierta que pudieran indicar una inestabilidad subyacente?

No

¿Hay algún indicio de grieta por tensión pendiente abajo en la parte superior de la pendiente o protuberancias en o cerca del talud de la pendiente?

No

¿Hay algún movimiento de equipos que penetre verticalmente en la cubierta (ej. inclinación)?

No

4050 - Inspección de Cubiertas Geosintéticas

4 de marzo de 2026 / Tom Roe

Completada

Ítems Marcados

0

Realizado el

4 de marzo de 2026 9:48 AM PST

Elaborado por

Tom Roe

Identificación de Problemas

Problema Identificado

Problema Identificado 1

¿Hay algún problema con la cubierta geosintética?

No



Foto 1



Foto 2



Foto 3



Foto 4

Inestabilidad debajo de la cubierta

¿Hay áreas anómalas (inusuales o inesperadas) de daño o deformación de la cubierta que pudieran indicar una inestabilidad subyacente?

No

¿Hay algún indicio de grieta por tensión pendiente abajo en la parte superior de la pendiente o protuberancias en o cerca del talud de la pendiente?

No

¿Hay algún movimiento de equipos que penetre verticalmente en la cubierta (ej. inclinación)?

No

4050 - Inspección de Cubiertas Geosintéticas

5 de marzo de 2026 / John Boucher

Completada

Ítems Marcados

0

Realizado el

5 de marzo de 2026 7:07 AM PST

Elaborado por

John Boucher

Identificación de Problemas

Problema Identificado

Problema Identificado 1

¿Hay algún problema con la cubierta geosintética?

Sí

Fecha y Hora del Descubrimiento del Problema

5 de marzo de 2026 12:22 PM PST

Ubicación en la Cuadrícula



Número de Cuadrícula

180

Tomar fotos de los problemas identificados



Foto 1



Foto 2

Notar cuál es el problema y qué debe repararse

Se desgarró el revestimiento y debe emparcharse y soldarse por extrusión

Tomar una foto de la reparación



Foto 3



Foto 4



Foto 5



Foto 6



Foto 7

Descripción de la obra de reparación

Se encintaron los desgarros del revestimiento y se colocaron bolsas de arena al ser descubiertos

Fecha y hora de la reparación (dentro de las 2 horas)

5 de marzo de 2026 12:28 PM PST

¿Se requieren otras reparaciones permanentes?

Si

Las reparaciones permanentes están programadas para el 11/3/26

Fecha y Hora de la reparación final (si es necesaria)

Problema Identificado 2

¿Hay algún problema con la cubierta geosintética?

Si

Fecha y Hora del Descubrimiento del Problema

5 de marzo de 2026 12:32 PM PST

Ubicación en la Cuadrícula



Número de Cuadrícula

180

Tomar fotos de los problemas identificados



Foto 8

Notar cuál es el problema y qué debe repararse

El revestimiento se desgarró. Debe emparcharse y soldarse por extrusión

Tomar una foto de la reparación

Descripción de la obra de reparación

Debido a inquietudes de seguridad en la zona, no se pudo colocar cinta sobre los desgarros al ser descubiertos

Fecha y hora de la reparación (dentro de las 2 horas)

¿Se requieren otras reparaciones permanentes?

Sí

Las reparaciones permanentes están programadas para el 11/3/26

Fecha y Hora de la reparación final (si es necesaria)

Inestabilidad debajo de la cubierta

¿Hay áreas anómalas (inusuales o inesperadas) de daño o deformación de la cubierta que pudieran indicar una inestabilidad subyacente?

No

¿Hay algún indicio de grieta por tensión pendiente abajo en la parte superior de la pendiente o protuberancias en o cerca del talud de la pendiente?

No

¿Hay algún movimiento de equipos que penetre verticalmente en la cubierta (ej. inclinación)?

No

4050 - Inspección de Cubiertas Geosintéticas

6 de marzo de 2026 / John Boucher

Completada

0

Realizado el

6 de marzo de 2026 7:29 AM PST

Elaborado por

John Boucher

Identificación de Problemas

Problema Identificado

Problema Identificado 1

¿Hay algún problema con la cubierta geosintética?

No



Foto 1



Foto 2



Foto 3



Foto 4

Inestabilidad debajo de la cubierta

¿Hay áreas anómalas (inusuales o inesperadas) de daño o deformación de la cubierta que pudieran indicar una inestabilidad subyacente?

No

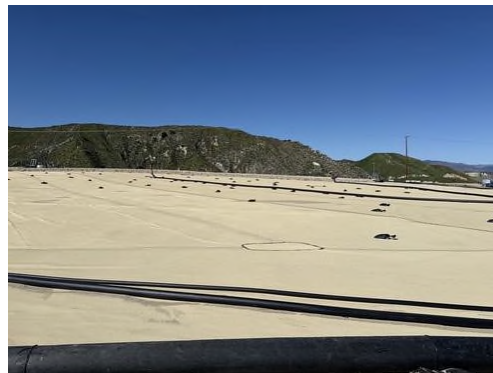
¿Hay algún indicio de grieta por tensión pendiente abajo en la parte superior de la pendiente o protuberancias en o cerca del talud de la pendiente?

No

¿Hay algún movimiento de equipos que penetre verticalmente en la cubierta (ej. inclinación)?

No

4050 - Inspección de Cubiertas Geosintéticas

7 de marzo de 2026 / John Boucher

Completada

0

Realizado el

7 de marzo de 2026 7:54 AM PST

Elaborado por

John Boucher

Identificación de Problemas

Problema Identificado

Problema Identificado 1

¿Hay algún problema con la cubierta geosintética?

No



Foto 1



Foto 2



Foto 3



Foto 4

Inestabilidad debajo de la cubierta

¿Hay áreas anómalas (inusuales o inesperadas) de daño o deformación de la cubierta que pudieran indicar una inestabilidad subyacente?

No

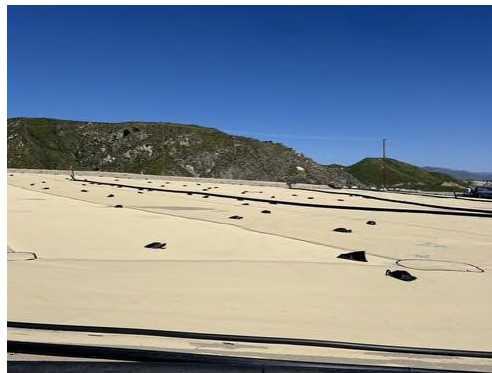
¿Hay algún indicio de grieta por tensión pendiente abajo en la parte superior de la pendiente o protuberancias en o cerca del talud de la pendiente?

No

¿Hay algún movimiento de equipos que penetre verticalmente en la cubierta (ej. inclinación)?

No

9 de marzo de 2026

Sr. Kevin Green Vertedero
de Chiquita Canyon 29201
Henry Mayo Drive
Castaic, California 91384

**RESUMEN DEL MONITOREO DE FISURAS Y GRIETAS POR TENSION EN EL VERTEDERO DE
CHIQUITA CANYON DE FEBRERO DE 2026
CASTAIC, CALIFORNIA**

Estimado Sr. Green:

Este informe mensual resumido fue elaborado por Geo-Logic Associates, Inc. (GLA) para resumir el monitoreo y seguimiento de las fisuras y grietas por tensión que se realizaron en el Vertedero de Chiquita Canyon (el Vertedero) entre el 1 de febrero y el 28 de febrero de 2026, conforme al Objetivo 2B de la Orden de Cumplimiento de la Agencia de Cumplimiento Local (LEA) del 6 de junio de 2024, previamente referida como Medida de Mitigación #2B. Este resumen fue elaborado conforme al Segundo Plan Escrito Revisado de Chiquita Canyon, LLC (Chiquita) del 16 de abril de 2024 (el "Segundo Plan Escrito Revisado") para documentar y llevar un seguimiento de problemas con las cubiertas y está asociado al Objetivo 2B.

OBSERVACIONES DE FEBRERO

Chiquita realiza monitoreos diarios de la cubierta del suelo para observar si hay fisuras o grietas por tensión y para observar si la zona cubierta con geomembrana presenta daños o evidencia de una posible inestabilidad. Las grietas y fisuras que fueron observadas en febrero de 2026 se resumen en la Tabla 1. La Tabla 2 resume las observaciones diarias realizadas en las áreas cubiertas por geomembrana de febrero de 2026. Chiquita reparó todas las grietas identificadas en la Tabla 1 y todos los desgarros pequeños de la geomembrana identificados en la Tabla 2.

Como se indicó en estas tablas, no se informó ninguna evidencia de inestabilidad en las áreas cubiertas de tierra ni en las áreas cubiertas por geomembranas. Se revisaron las grietas y las fisuras resumidas en la Tabla 1 con respecto a los criterios de "significante" como se define el término en el Segundo Plan Revisado de Chiquita.¹ Como se muestra en esta tabla, en febrero no se observaron grietas ni fisuras

¹Conforme al Segundo Plan Escrito Revisado, una fisura o grieta por tensión "significativa" es una fisura o grieta por tensión que (1) mide 100 pies o más de largo; (2) tiene una compensación horizontal de 0.5 pulgadas o más cuando la fisura/grieta mide por lo menos 50 pies de largo; o (3) tiene una compensación vertical de 0.5 pulgadas o más cuando la fisura/grieta mide por lo menos 50 pies de largo o hay varias fisuras/grietas orientadas en la misma dirección. La clasificación de una grieta o fisura como "significante" para propósitos de este resumen no significa que haya un problema de

que potencialmente cumplan con estos criterios. Los registros de campo indican que el 24 de febrero de 2026 se observó una "grieta" de aproximadamente 3 pies por 3 pies con compensación horizontal "grande" en la Cuadrícula 196. Los registros además indican que el rasgo es una depresión por erosión que contiene una grieta de aproximadamente 1 pie de largo en el fondo. En base a una revisión de las fotografías, la opinión de la GLA es que esta condición está asociada a erosión de la superficie y no proporciona evidencia de inestabilidad de la pendiente.

Se repararon todas las grietas identificadas en la Tabla 1. Los cortes transversales que comparan la topografía del 28 de enero de 2026 y del 25 de febrero de 2026 se muestran en las Figuras 2A a 2E. Las ubicaciones de estos cortes transversales se muestran en la Figura 1. Las secciones no indican diferencias importantes en la pendiente ni evidencia de inestabilidad entre los perfiles de enero de 2026 y febrero de 2026, que es consistente con los registros de las observaciones resumidos en las Tablas 1 y 2.

TENDENCIAS DE LAS CUADRÍCULAS

El monitoreo de mayo, junio y diciembre de 2024 y de junio, julio, agosto, septiembre y octubre de 2025 documentó grietas que potencialmente cumplen con la definición de "significante", término definido en el Segundo Plan Escrito Revisado de Chiquita, en las siguientes cuadrículas:

- **Cuadrícula 183.** El 23 de mayo de 2024, se observó una grieta por tensión de 65 pies con compensación horizontal de 0.5-2 pulgadas ("pequeña"). Se reparó pasando un tractor oruga y no se informaron otras grietas en las inspecciones posteriores de mayo y junio de 2024. Desde ese momento la cuadrícula se cubrió con geomembrana, sin evidencia de inestabilidad observada desde julio de 2024 hasta febrero de 2026.
- **Cuadrícula 151.** Se notó agrietamiento el 20 y el 28 de mayo de 2024. Una inspección realizada el 19 de junio de 2024 confirmó múltiples grietas dentro de un área de 15 pies x 35 pies, que incluye una con compensación horizontal de >4 pulgadas ("grande") y compensación vertical de 0.5 - 2 pulgadas ("pequeña"). El 2 de julio de 2024 se observó otra grieta no significativa con compensaciones similares, que se reparó. Desde ese momento esta cuadrícula se cubrió con geomembrana y no ha habido evidencia de inestabilidad desde agosto de 2024 hasta febrero de 2026.
- **Cuadrícula 180.** El 3 de junio de 2024, se observó una grieta de 60 pies con compensación horizontal "pequeña". La característica no estuvo presente en los monitoreos posteriores de junio de 2024. Ese momento la cuadrícula se cubrió con geomembrana, sin evidencia de inestabilidad observada hasta febrero de 2026.
- **Cuadrícula 152.** El 24 de junio de 2024, se observó una grieta de 55 pies con compensación horizontal "pequeña". No se informó ninguna grieta en esta cuadrícula en inspecciones posteriores hasta

inestabilidad de la pendiente o que el sistema de contención del Vertedero esté comprometido. Los criterios se establecieron únicamente con propósitos comparativos.

- más de un año más tarde. El 30 de julio de 2025 se documentó un área de grietas de 10 pies x 5 pies con compensaciones horizontales "medianas" y verticales "extra pequeñas", clasificadas como no significativas, que se repararon. Esta cuadrícula está cubierta con geomembrana y no ha habido evidencia de inestabilidad durante febrero de 2026.
- **Cuadrícula 146.** Se documentó una grieta de 55 pies con compensaciones horizontales "medianas" y verticales "extra pequeñas", que se reparó el 4 de diciembre de 2024. Se identificaron otras grietas menores con compensaciones horizontales entre "medianas" y "grandes" que se repararon en mayo y junio de 2025. El 8 de julio de 2025 se observó una grieta de 75 pies de largo con compensación horizontal "pequeña" y compensación vertical "extra pequeña" en el límite de las Cuadrículas 146/147 que se reparó. Se observaron dos grietas menores más adelante en julio, una en agosto y cinco en septiembre de 2025; se repararon todas. En octubre de 2025 se documentaron una grieta potencialmente "significante" y dos grietas menores que posteriormente se repararon colocando tierra y pasando el tractor oruga. Se identificó una grieta no significativa con desplazamiento "grande" en noviembre de 2025 y se reparó. La cuadrícula se cubrió parcialmente a principios de enero de 2026 y se cubrió completamente con geomembrana para fines de enero. No se observaron agrietamientos en las partes expuestas de la cuadrícula en diciembre de 2025, en enero de 2026 o en febrero de 2026.
 - **Cuadrícula 147.** Se documentó una grieta de 100 pies con compensaciones horizontales "grandes" y verticales "medianas", que se reparó el 23 de junio de 2025. El 8 de julio de 2025 se observó y se reparó una grieta de 25 pies distribuida entre las Cuadrículas 146 y 147 con compensaciones horizontales "pequeñas" y verticales "extra pequeñas". Las inspecciones de julio que se realizaron más adelante identificaron tres grietas menores con compensaciones entre "medianas" y "grandes"; se repararon todas. En agosto de 2025 se documentaron y repararon una grieta de 65 pies y varias grietas localizadas o características de "colapso" relacionadas con un asentamiento pequeño. Se observaron otras cinco grietas menores que se repararon en septiembre. En octubre de 2025 se documentaron dos grietas potencialmente significantes dentro de la Cuadrícula 147 y una distribuida entre las Cuadrículas 147 y 148, junto con tres grietas menores. Todas las características de octubre se repararon colocando tierra y pasando el camión oruga por encima. Se identificó una grieta no significativa con desplazamiento "grande" en noviembre de 2025 y se reparó. Se identificó una grieta no significativa con compensación horizontal "pequeña" y se identificó una compensación vertical "extra pequeña" en la parte expuesta de la cuadrícula en diciembre de 2025 y se reparó. La cuadrícula se cubrió parcialmente a principios de enero de 2026 y se cubrió completamente con geomembrana para fines de enero. No se observó ningún agrietamiento importante en la parte expuesta de la cuadrícula el 19 de enero de 2026 o en febrero de 2026.
 - **Cuadrícula 164.** El 12 de septiembre de 2025 se observó un agrietamiento potencialmente significativo en la Cuadrícula 164 por la presencia de un área de aproximadamente 40 pies x 50 pies

que contenía múltiples grietas interceptadas, donde la más larga medía 50 pies. La compensación horizontal (el ancho) de las grietas se identificó como "grande", la compensación vertical (la altura) de las grietas se identificó como "extra pequeña" y la orientación de las grietas se identificó como de noreste a sudoeste. No se notaron problemas de estabilidad de la pendiente en esta cuadrícula al momento de la observación y las grietas se repararon. Aproximadamente el 50 por ciento de esta cuadrícula ya está cubierto por la geomembrana. No se documentó ningún agrietamiento en las partes externas de la Cuadrícula 164 en los registros de octubre de 2025 a diciembre de 2025. No se documentó ningún agrietamiento importante en la cuadrícula el 20 de enero de 2026. No se observó ninguna grieta en esta cuadrícula en febrero de 2026.

CONCLUSIONES

Como se resume en la Tabla 1, no se identificaron potenciales grietas significativas ni fisuras por grietas en febrero de 2026 y los registros de campo no proporcionan evidencia de inestabilidad de la pendiente. Por favor, no dude en decirme si tiene alguna pregunta sobre la información de este informe.

Atentamente,
Geo-Logic Associates, Inc.



Richard A. Mitchell, PG, Geólogo
Principal en Ingeniería de CEG



Tabla 1
RESUMEN DE LAS OBSERVACIONES DE FISURAS Y GRIETAS POR TENSIÓN DE FEBRERO DE 2026
Vertedero de Chiquita Canyon

FECHA	INSPECTOR	CUADRÍCULA	LUGAR	TIPO	LARGO (pies)	ÁREA (pies x pies)	COMPENSACIÓN HORIZONTAL	COMPENSACIÓN VERTICAL	ORIENTACIÓN	LATITUD	LONGITUD	REPARADA	INDICATIVOS DE PROBLEMAS DE ESTABILIDAD DE LA PENDIENTE
2/02/2026	Tom Roe		No se Encontraron Grietas	N/A									No
3/2/2026	Tom Roe		No se Encontraron Grietas	N/A									No
4/2/2026	Tom Roe		No se Encontraron Grietas	N/A									No
5/2/2026	John Boucher	198	Cubierta Superior Sur	Lineal	4		Extra Pequeña	Extra Pequeña	Este-Oeste	34.432302	-118.648694	Sí	No
5/2/2026	John Boucher	83	Cubierta Superior Sur	Lineal	11		Extra Pequeña	Extra Pequeña	Este-Oeste	34.435019	-118.644912	Sí	No
6/2/2026	John Boucher	83	Cubierta Superior Sur	Área		11 x 16	Pequeña	Extra Pequeña	Este-Oeste	34.434194	-118.646038	Sí	No
7/2/2026	John Boucher		No se Encontraron Grietas	N/A									No
9/2/2026	Tom Roe		No se Encontraron Grietas	N/A									No
10/2/2026	Tom Roe		No se Encontraron Grietas	N/A									No
11/2/2026	John Boucher		No se Encontraron Grietas	N/A									No
12/2/2026	Nancy Bahena		No se Encontraron Grietas	N/A									No
13/2/2026	John Boucher		No se Encontraron Grietas	N/A									No
16/2/2026	Tom Roe		No se Encontraron Grietas	N/A									No
17/2/2026	Tom Roe		No se Encontraron Grietas	N/A									No
18/2/2026	Tom Roe		No se Encontraron Grietas	N/A									No
19/2/2026	John Boucher		No se Encontraron Grietas	N/A									No
20/2/2026	John Boucher		No se Encontraron Grietas	N/A									No
21/2/2026	John Boucher		No se Encontraron Grietas	N/A									No
23/2/2026	Tom Roe		No se Encontraron Grietas	N/A									No
24/2/2026	Tom Roe	196	Cubierta Superior Sur	Área		3 x 3	Grande	Extra Pequeña	NE	34.432093	-118.647844	Sí	No
25/2/2026	Tom Roe		No se Encontraron Grietas	N/A									No
26/2/2026	John Boucher		No se Encontraron Grietas	N/A									No
27/2/2026	John Boucher		No se Encontraron Grietas	N/A									No
28/2/2026	John Boucher		No se Encontraron Grietas	N/A									No

DEFINICIONES DE GRIETAS HORIZONTALES

Extra Pequeña <0.5 pulgadas de Ancho
 Pequeña 0.5 pulgadas a 2 pulgadas de Ancho
 Mediana 2 pulgadas a 4 pulgadas de Ancho
 Grande >4 pulgadas de Ancho

DEFINICIONES DE GRIETAS VERTICALES

Extra Pequeña <0.5 pulgadas de Alto
 Pequeña 0.5 pulgadas a 2 pulgadas de Alto
 Mediana 2 pulgadas a 4 pulgadas de Alto
 Grande de >4 pulgadas de alto

Conforme al Segundo Plan Escrito Revisado, una fisura o grieta por tensión "importante" es una fisura o grieta por tensión que (1) mide 100 pies de largo o más; (2) tiene una compensación horizontal de 0.5 pulgadas o más cuando la fisura/grieta mide por lo menos 50 pies de largo; o (3) tiene una compensación vertical de 0.5 pulgadas o más cuando la fisura/grieta mide por lo menos 50 pies de largo o hay múltiples fisuras/grietas orientadas en la misma dirección. La clasificación de una grieta o fisura como "significante" para propósitos de este resumen no significa que haya un problema de inestabilidad de la pendiente o que el sistema de contención del Vertedero está comprometido. Los criterios se establecieron únicamente con propósitos comparativos.

NOTAS:

1. La observación del 24/2/2026 fue una depresión por erosión de aproximadamente 3 pies x 3 pies con una grieta de aproximadamente 1 pie de largo en el fondo.

Tabla 2
RESUMEN DE LAS OBSERVACIONES DE LAS CUBIERTAS DE GEOMEMBRANA DE FEBRERO DE 2026
Vertedero de Chiquita Canyon

FECHA	PROBLEMAS O INQUIETUDES			
	Problema Identificado	Evidencia de Deformación de Fondo	Grietas por Tensión en la Parte Superior de la Pendiente o Protuberancia en el Talud de la Pendiente	Deformación Vertical de la Infraestructura Como Pozos o Sondas
2/2/2026	Sí ^{1, 2, 3, 4, 5, 6}	No	No	No
3/2/2026	Sí ⁷	No	No	No
4/2/2026	No	No	No	No
5/2/2026	No	No	No	No
6/2/2026	No	No	No	No
7/2/2026	No	No	No	No
9/2/2026	Sí ⁸	No	No	No
10/2/2026	No	No	No	No
11/2/2026	Sí ⁹	No	No	No
12/2/2026	No	No	No	No
13/2/2026	No	No	No	No
16/2/2026	No	No	No	No
17/2/2026	No	No	No	No
18/2/2026	No	No	No	No
19/2/2026	No	No	No	No
20/2/2026	No	No	No	No
21/2/2026	No	No	No	No
23/2/2026	Sí ^{10,11}	No	No	No
24/2/2026	Sí ^{12,13}	No	No	No
25/2/2026	No	No	No	No
26/2/2026	No	No	No	No
27/2/2026	No	No	No	No
28/2/2026	No	No	No	No

NOTAS DE FEBRERO DE 2026:

1. Debe emparcharse y repararse un hueco donde se quitó un poste en la Cuadrícula 184. El hueco se encintó y se colocaron bolsones de arena al ser descubierto y el área se cubrió con tierra. Esta área está programada para ser cubierta con el nuevo revestimiento de EVOH.
2. Debe emparcharse y soldarse por extrusión un orificio en el revestimiento en la Cuadrícula 170. El orificio se encintó y se pusieron bolsas de arena al ser descubierto y después se emparchó y se soldó por extrusión.
3. Debe emparcharse y soldarse por extrusión un desgarro en el revestimiento en la Cuadrícula 152. El orificio se encintó y se pusieron bolsas de arena al ser descubierto y después se emparchó y se soldó por extrusión.
4. Debe emparcharse y soldarse por extrusión un orificio en el revestimiento en la Cuadrícula 167. El orificio se encintó y se pusieron bolsas de arena al ser descubierto y después se soldó por extrusión.
5. Debe emparcharse y soldarse por extrusión un orificio en el revestimiento en la Cuadrícula 165. El orificio se encintó y se pusieron bolsas de arena al ser descubierto y después se soldó por extrusión.
6. Deben soldarse por extrusión dos desgarros pequeños en el revestimiento en la Cuadrícula 166. Los desgarros se encintaron y se pusieron bolsas de arena al ser descubierto y después se soldó por extrusión.
7. Debe emparcharse y soldarse por extrusión un orificio en el revestimiento en la Cuadrícula 168. El orificio se encintó y se pusieron bolsas de arena al ser descubierto y después se soldó por extrusión.
8. Debe emparcharse y soldarse por extrusión el desgarro en el revestimiento en la Cuadrícula 200. El desgarro se emparchó y se soldó el 10/2/2026.
9. Debe emparcharse y soldarse por extrusión un pequeño desgarro en el revestimiento en la Cuadrícula 169. El desgarro se encintó y se pusieron bolsas de arena al ser descubierto y después se emparchó y se soldó por extrusión.
10. Debe emparcharse y soldarse por extrusión la costura del desgarro en el revestimiento en la Cuadrícula 145. Los desgarros se encintaron y se pusieron en bolsas de arena al ser descubiertos. Las reparaciones permanentes se programaron para el 2/3/2026
11. Debe emparcharse y soldarse por extrusión el desgarro en el revestimiento en la Cuadrícula 200. Se encintó el desgarro al ser descubierto. Las reparaciones permanentes se programaron para el 2/3/2026
12. Debe emparcharse y soldarse por extrusión el desgarro en el revestimiento en la Cuadrícula 146. Los desgarros se encintaron y se pusieron en bolsas de arena al ser descubiertos. Las reparaciones permanentes se programaron para el 2/3/2026
13. Deben soldarse por extrusión dos desgarros en el revestimiento en la Cuadrícula 147. Los desgarros se encintaron y se pusieron en bolsas de arena al ser descubiertos. Las reparaciones permanentes se programaron para el 2/3/2026

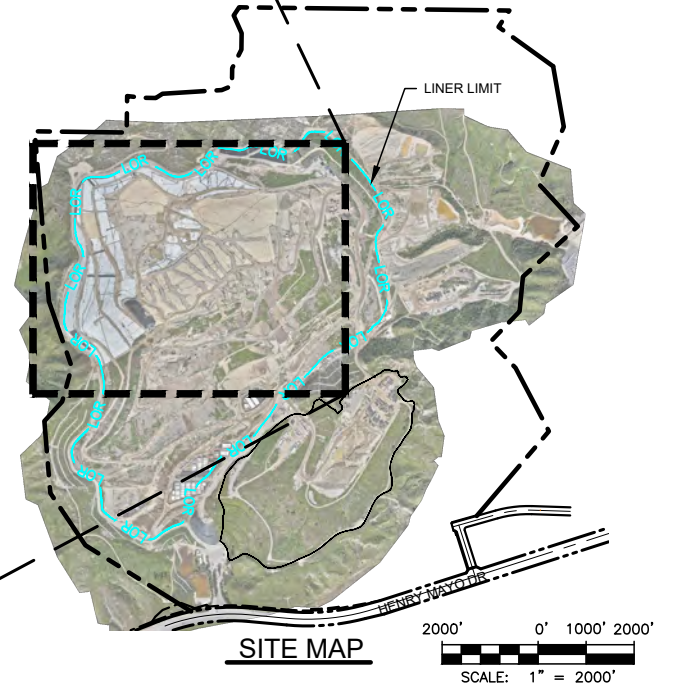
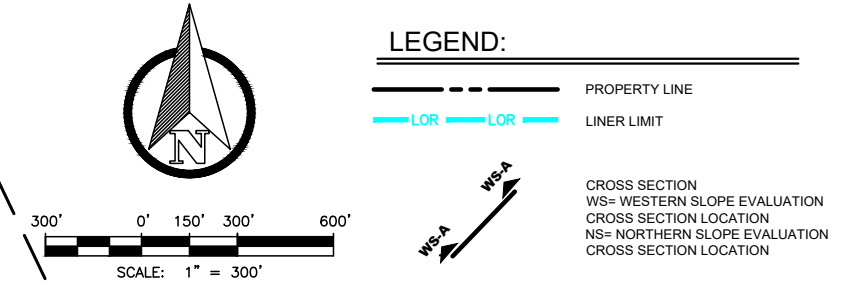
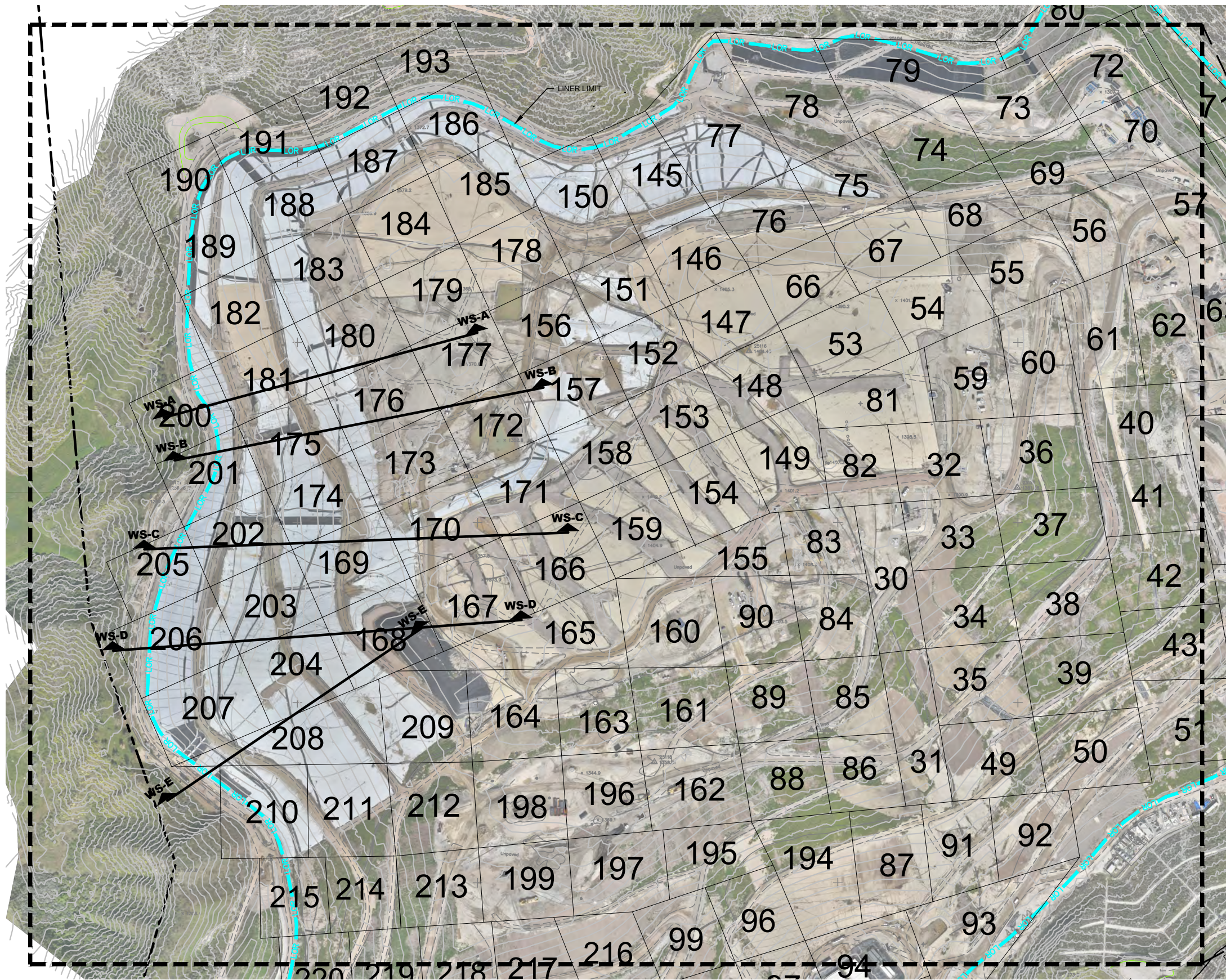

This drawing has not been published but rather has been prepared by Geo-Logic Associates, Inc. for use by the client named in the title block, solely in respect of the construction operation, and maintenance of the facility named in the title block. Geo-Logic Associates, Inc. shall not be liable for the use of this drawing on any other facility or for any other purpose.

ISSUED FOR REVIEW
 REFERENCE AERIAL TOPO BASED ON FEBRUARY 25, 2026 AERIAL SURVEY PROVIDED BY PROPELLER

REV. NO.	DATE	DESCRIPTION	APPROVED BY

DATE OF ISSUE: **MARCH 2026**
 DESIGNED BY: **R MITCHELL**
 CAD DESIGN BY: **L PADILLA**
 CHECKED BY: **R MITCHELL**
 APPROVED BY: **R MITCHELL**



Geo-Logic ASSOCIATES
 2777 EAST GUASTI ROAD SUITE 1
 ONTARIO, CA 91761
 (909) 626-2282
 www.geo-logic.com

CHIQUITA CANYON
A Waste Connections Company
 29201 HENRY MAYO DRIVE
 CASTAIC, CA 91384

FEBRUARY 2026 MONITORING SUMMARY
 CHIQUITA CANYON LANDFILL
 COUNTY OF LOS ANGELES, CA
MONITORING GRID

FIG NO. **01**
 PROJECT NO. **RM22.1077**

P:\SITES\CHIQUITA_CYN_LF_MONITORING_SUMMARY\FIGURES\RM22-1077-COL-MS-FIG 1-(2026-03-09).DWG March 9, 2026 - 10:21 AM BY: GJA-USER

P:\SITES\CHIQUITA CYN LF\MONITORING SUMMARY\FIGURES\RM22.1077-CCL-MS-FIG 2A-2E-(2026-03-09).DWG March 9, 2026 - 10:51 AM BY: GLA-USER

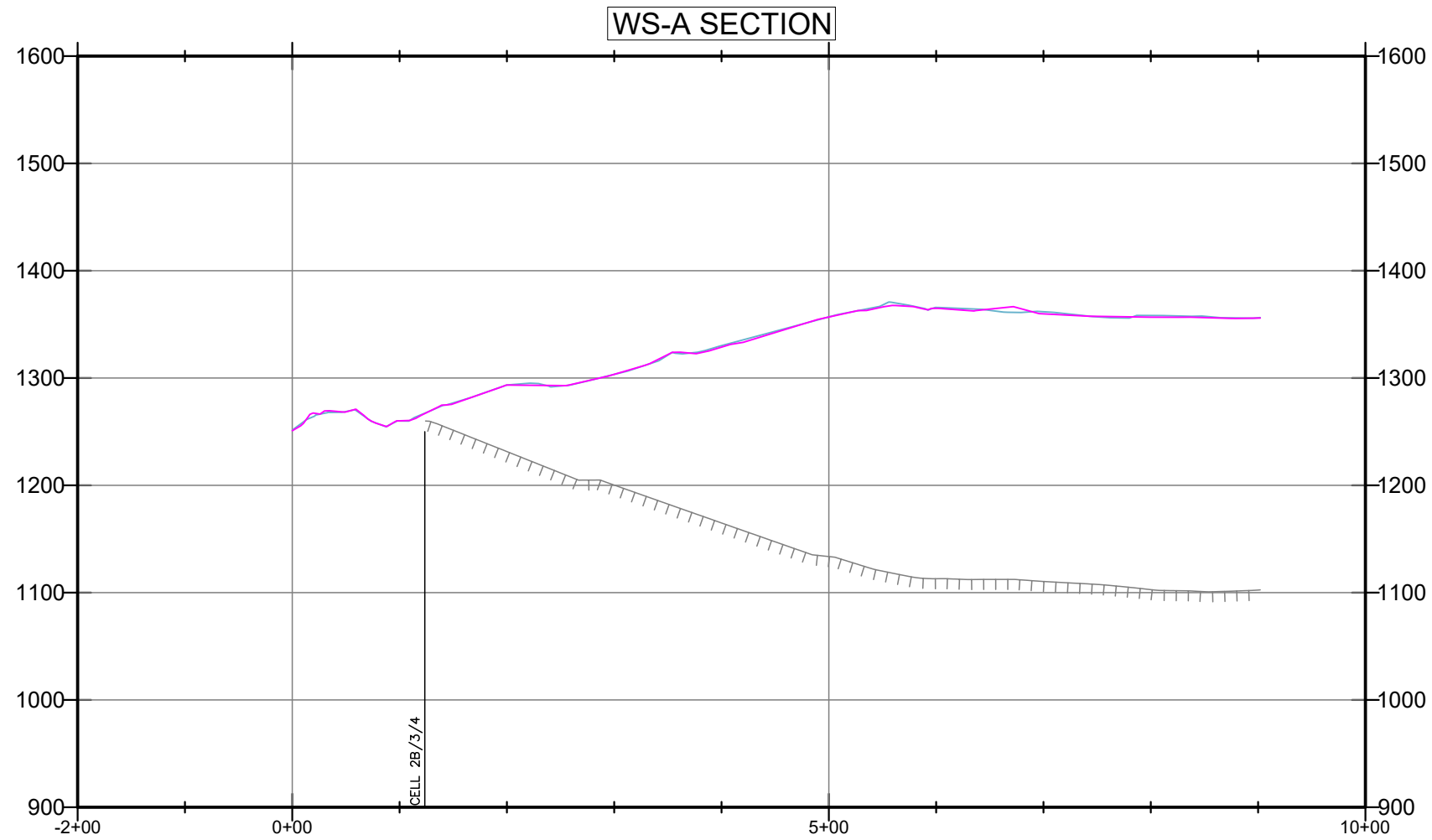

LEGEND:

- SUBGRADE
- TOPO 2026-01-28
- TOPO 2026-02-25

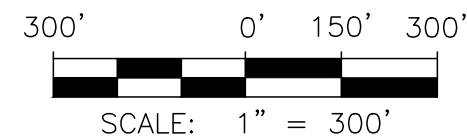
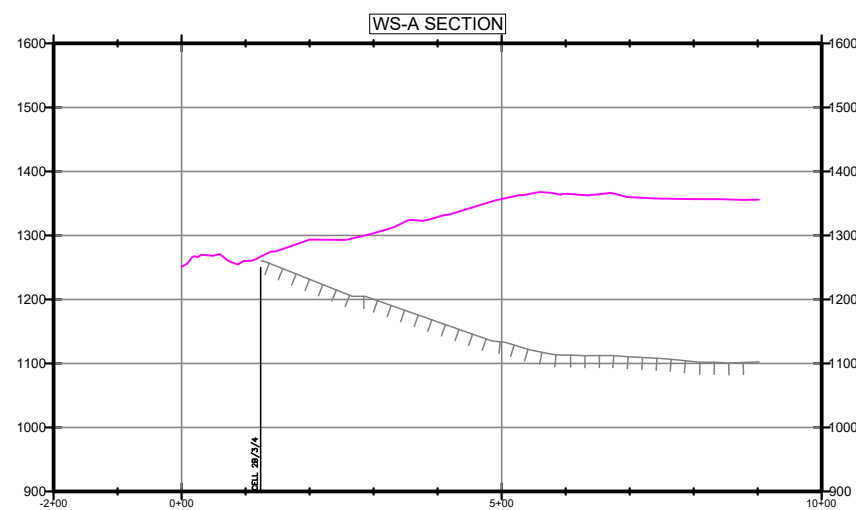
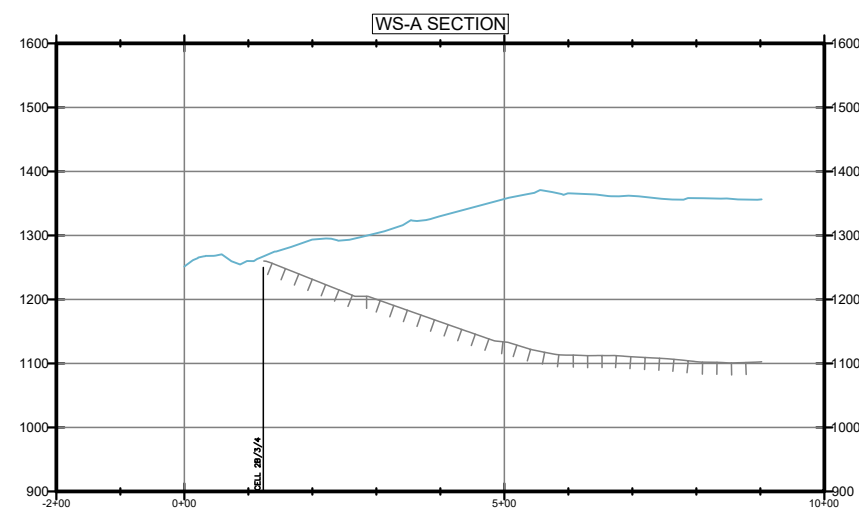
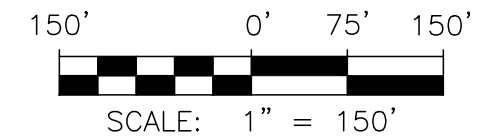

FIGURE 2A

WESTERN SLOPE CROSS SECTION A
FEBRUARY 2026 MONITORING SUMMARY
CHIQUITA CANYON LANDFILL
COUNTY OF LOS ANGELES, CA



DRAWN BY: LP/RM | DATE: MARCH 2026 | JOB NO.: RM22.1077

P:\SITES\CHIQUITA CYN LF\MONITORING SUMMARY\FIGURES\RM22.1077-CCL-MS-FIG 2A-2E-(2026-03-09).DWG March 9, 2026 - 10:51 AM BY: GLA-USER

WS-B SECTION

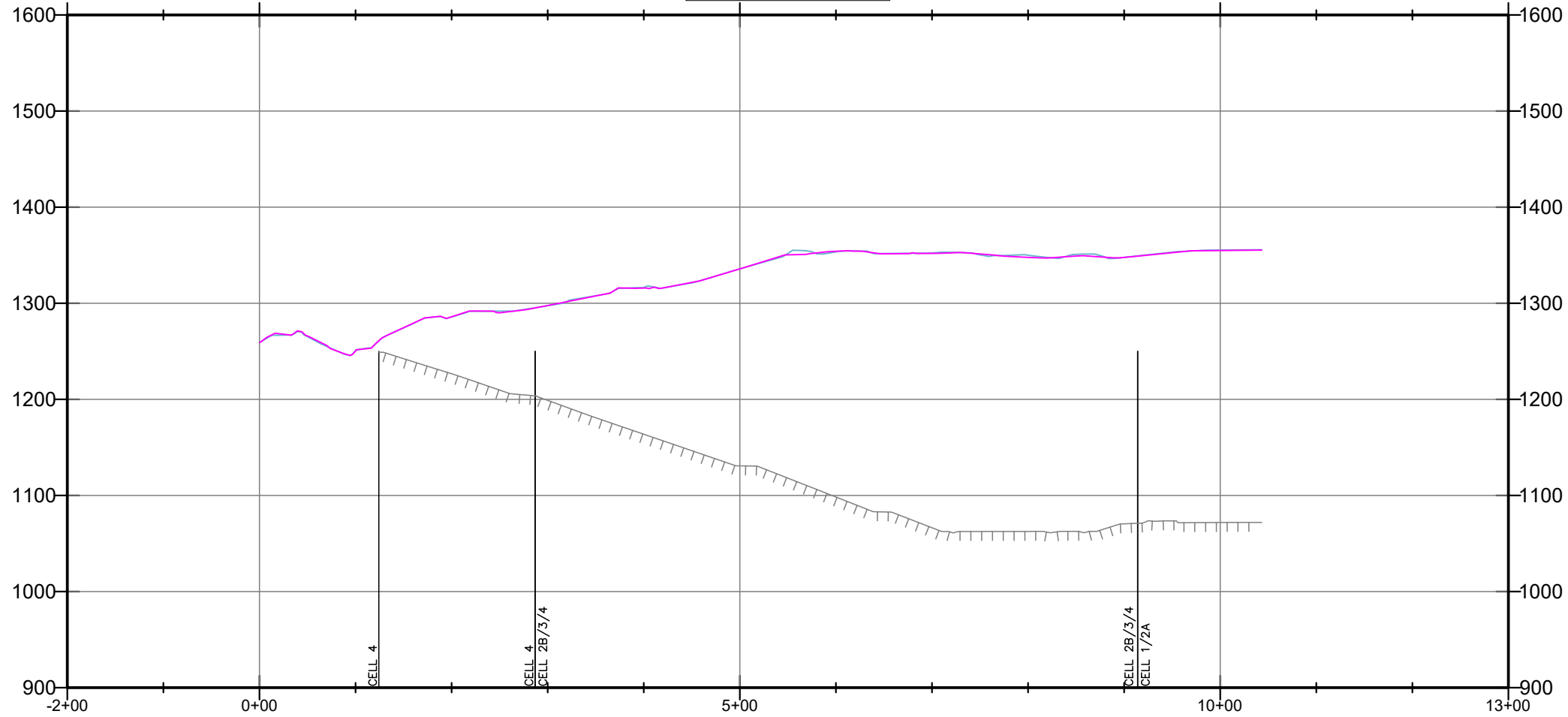

LEGEND:

- SUBGRADE
- TOPO 2026-01-28
- TOPO 2026-02-25

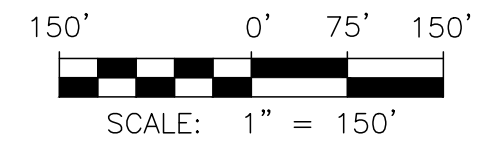

WS-B SECTION

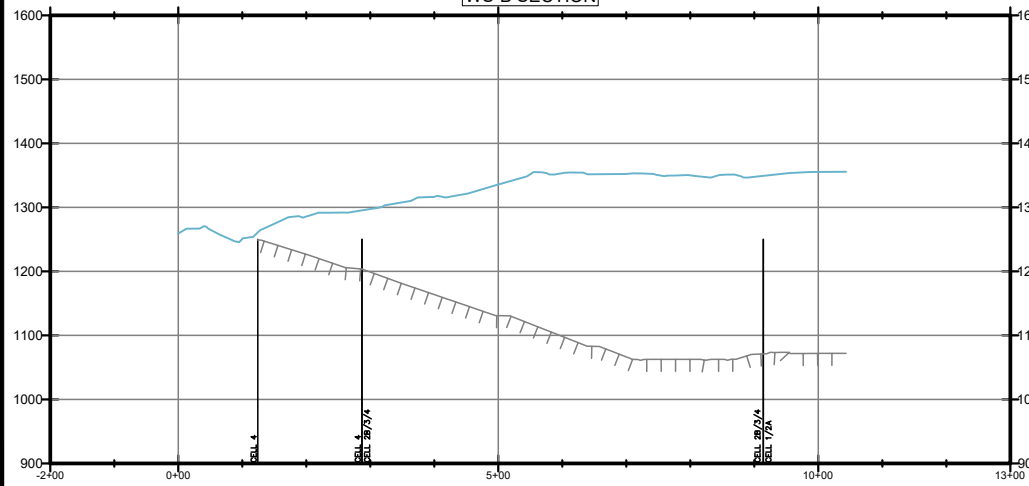

WS-B SECTION

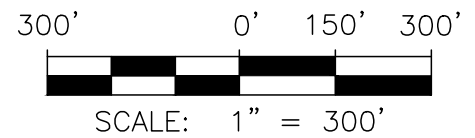
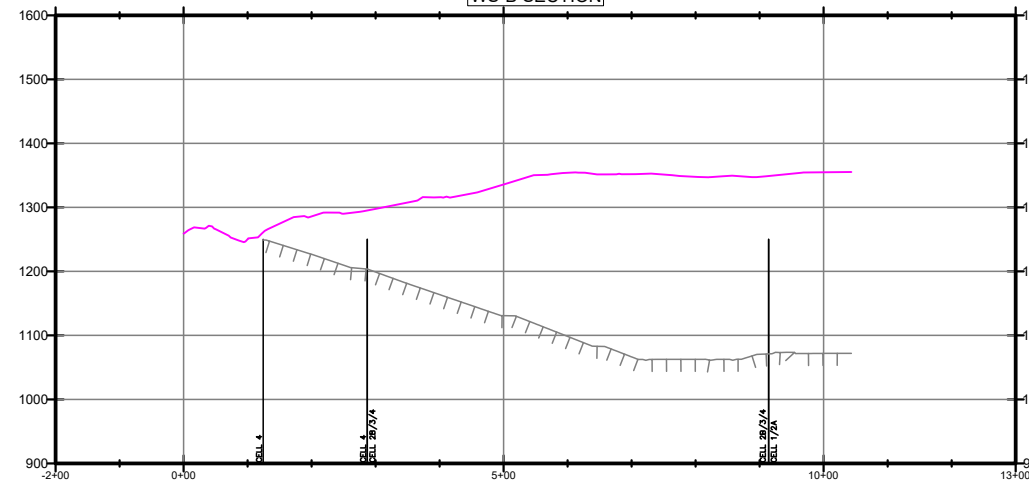

FIGURE 2B

WESTERN SLOPE CROSS SECTION B
FEBRUARY 2026 MONITORING SUMMARY
CHIQUITA CANYON LANDFILL
COUNTY OF LOS ANGELES, CA



DRAWN BY: LP/RM | DATE: MARCH 2026 | JOB NO.: RM22.1077

P:\SITES\CHIQUITA CYN LF\MONITORING SUMMARY\FIGURES\RM22.1077-CCL-MS-FIG 2A-2E-(2026-03-09).DWG March 9, 2026 - 10:50 AM BY: GLA-USER

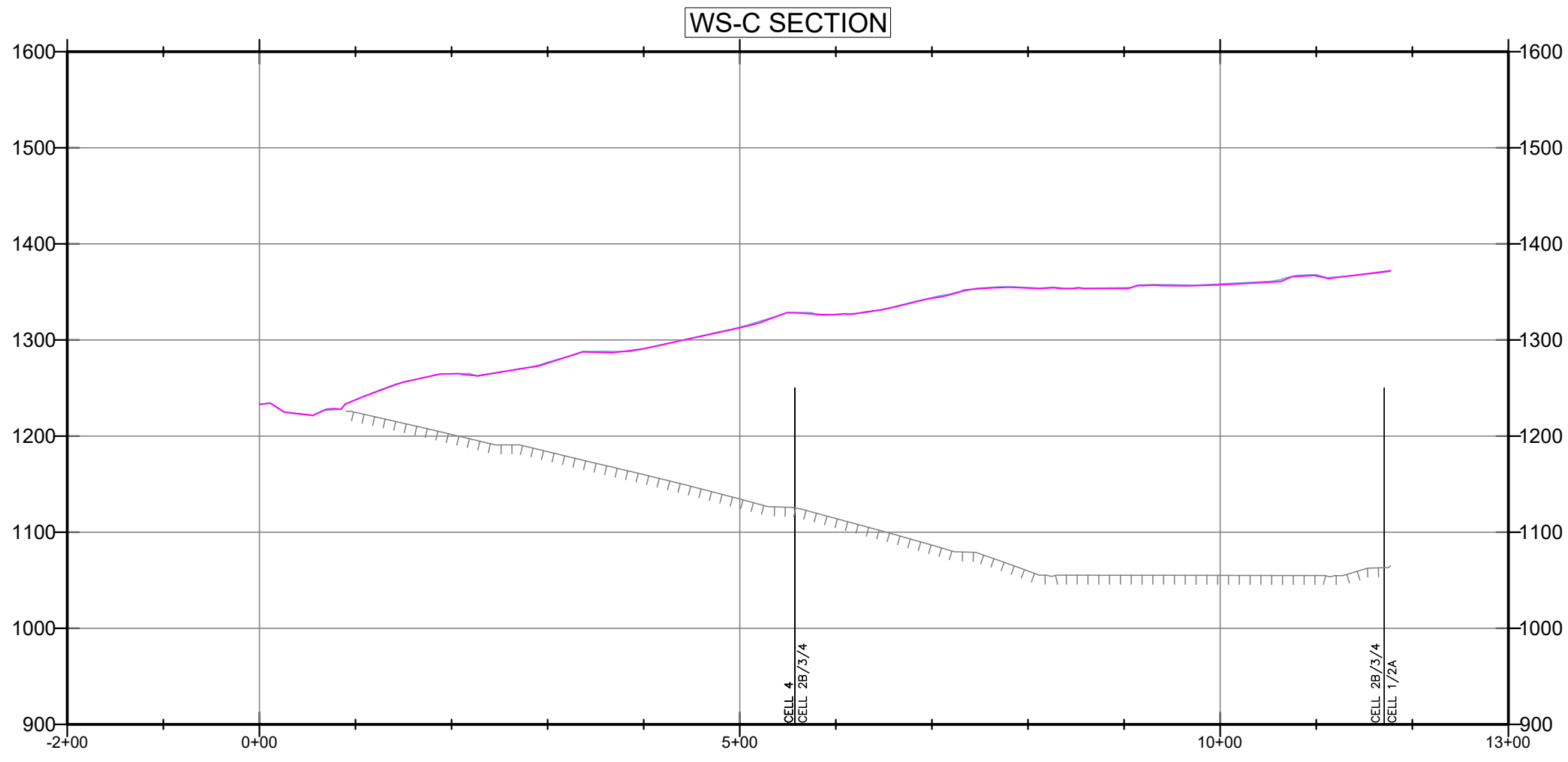

LEGEND:

- SUBGRADE
- TOPO 2026-01-28
- TOPO 2026-02-25

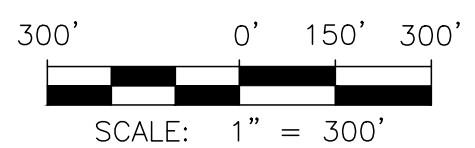
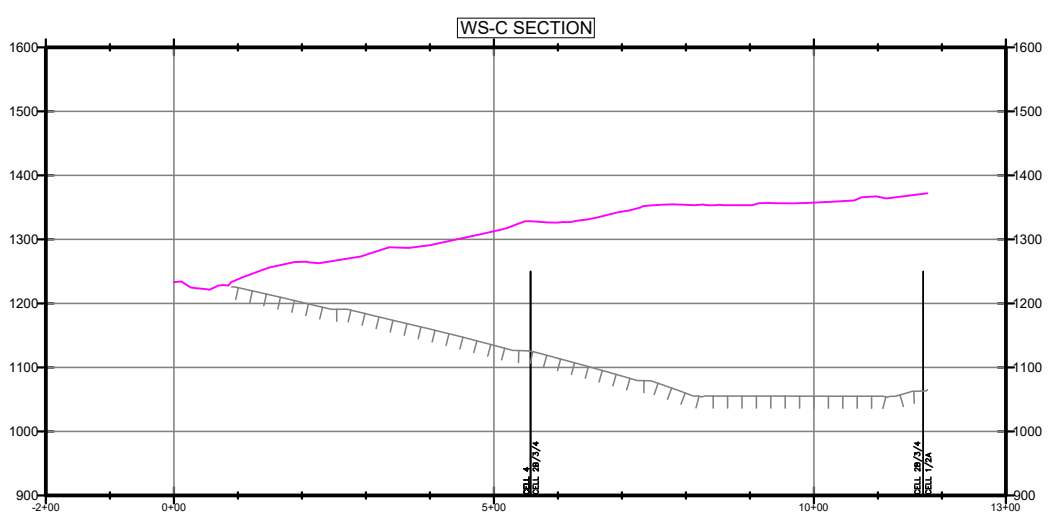
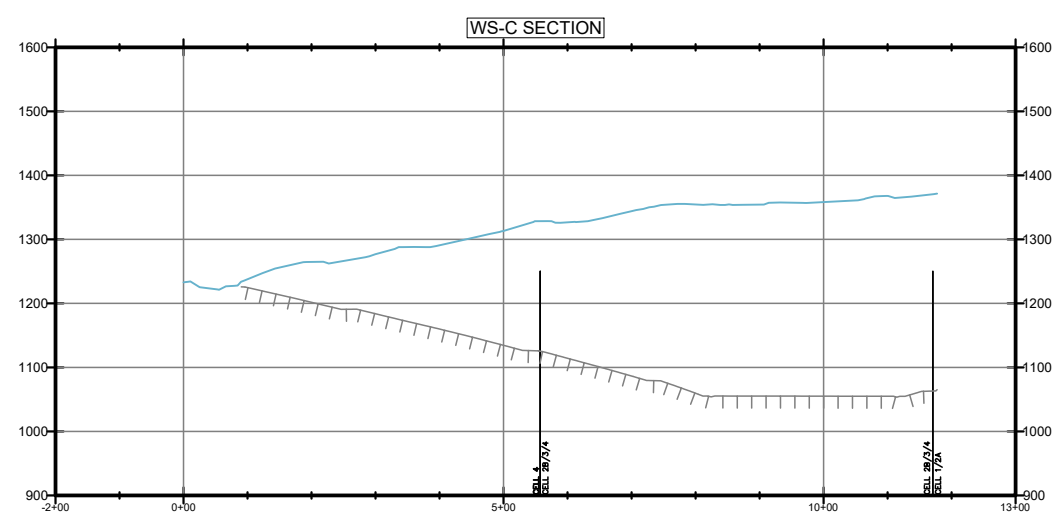
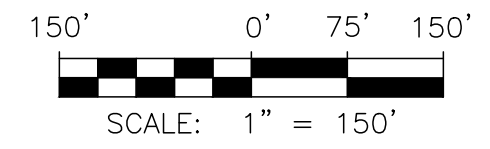

FIGURE 2C

WESTERN SLOPE CROSS SECTION C
FEBRUARY 2026 MONITORING SUMMARY
CHIQUITA CANYON LANDFILL
COUNTY OF LOS ANGELES, CA



DRAWN BY: LP/RM DATE: MARCH 2026 JOB NO.: RM22.1077

P:\SITES\CHIQUITA CYN LF\MONITORING SUMMARY\FIGURES\RM22.1077-CCL-MS-FIG 2A-2E-(2026-03-09).DWG March 9, 2026 - 10:50 AM BY: GLA-USER

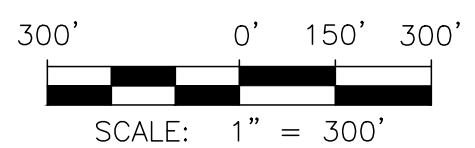
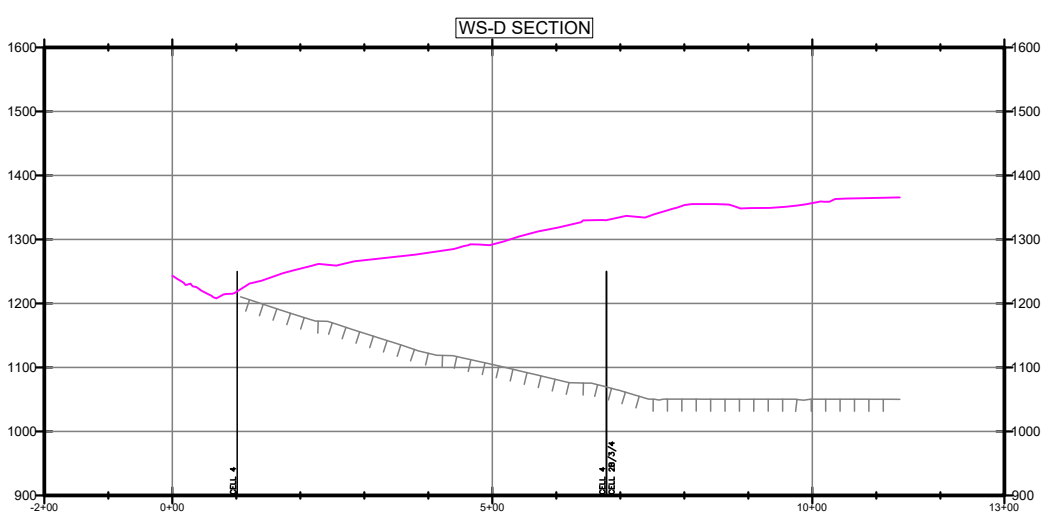
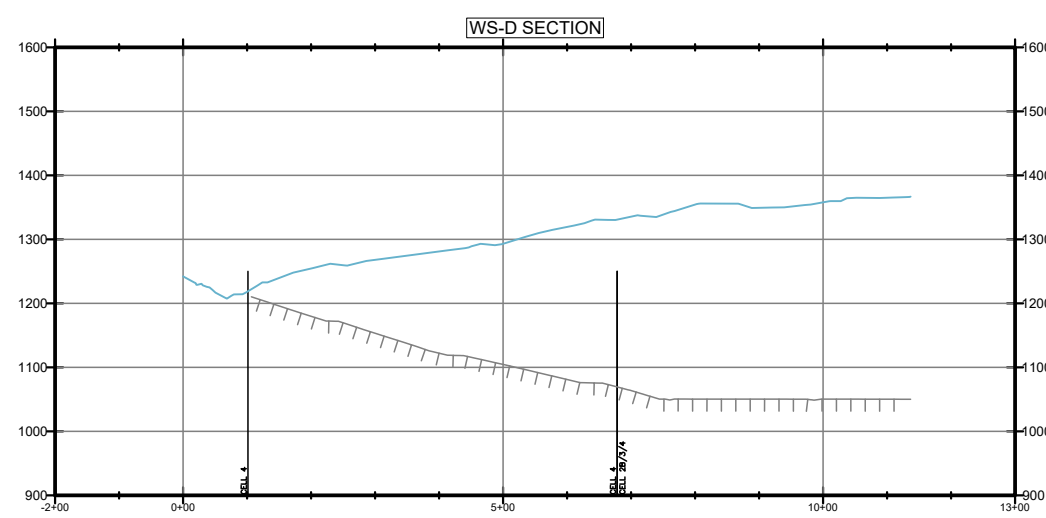
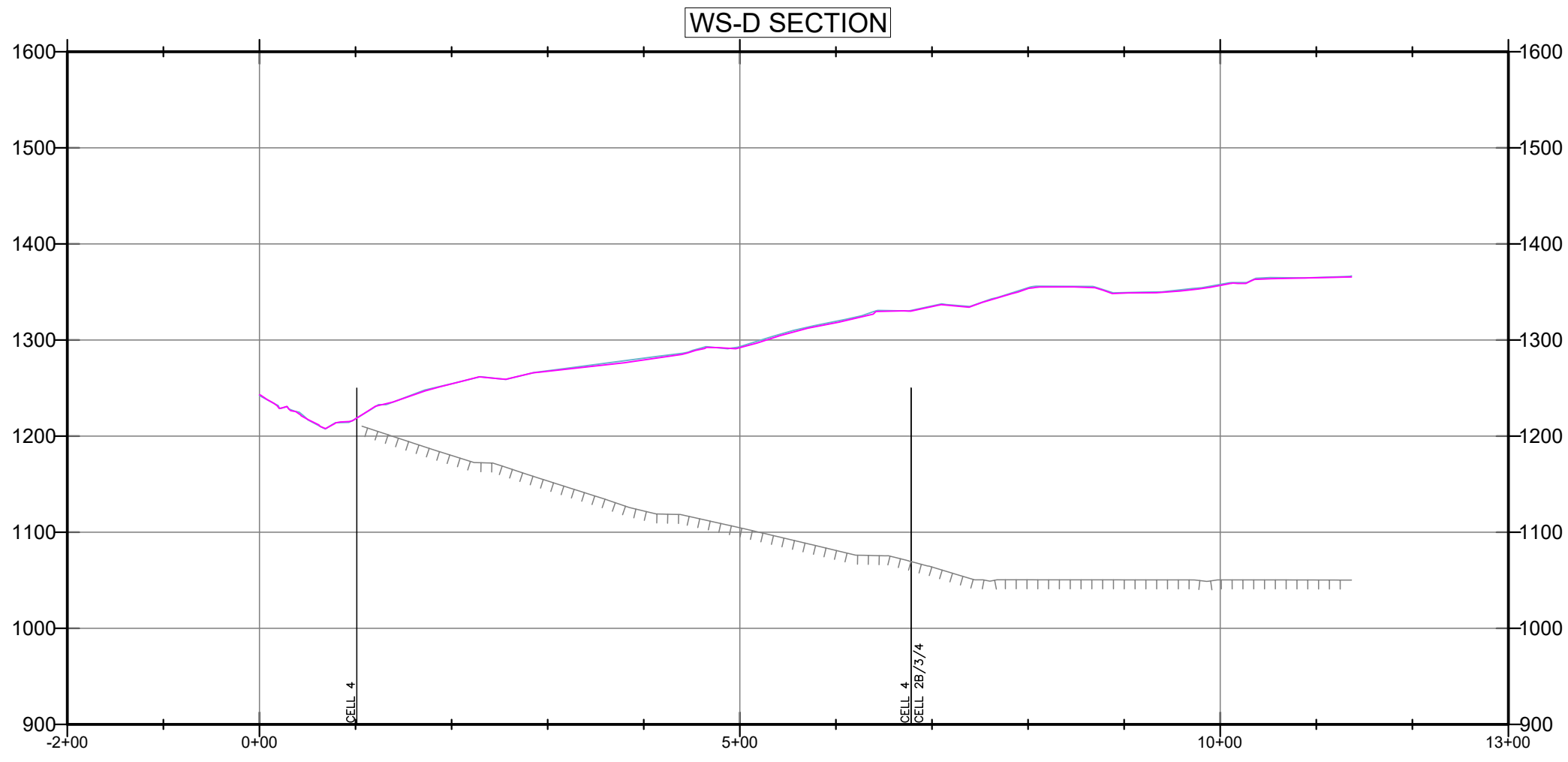

LEGEND:

----- SUBGRADE
 _____ TOPO 2026-01-28
 _____ TOPO 2026-02-25

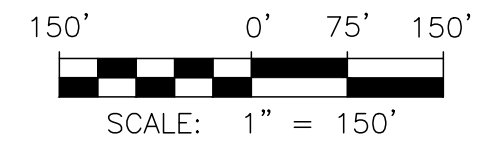
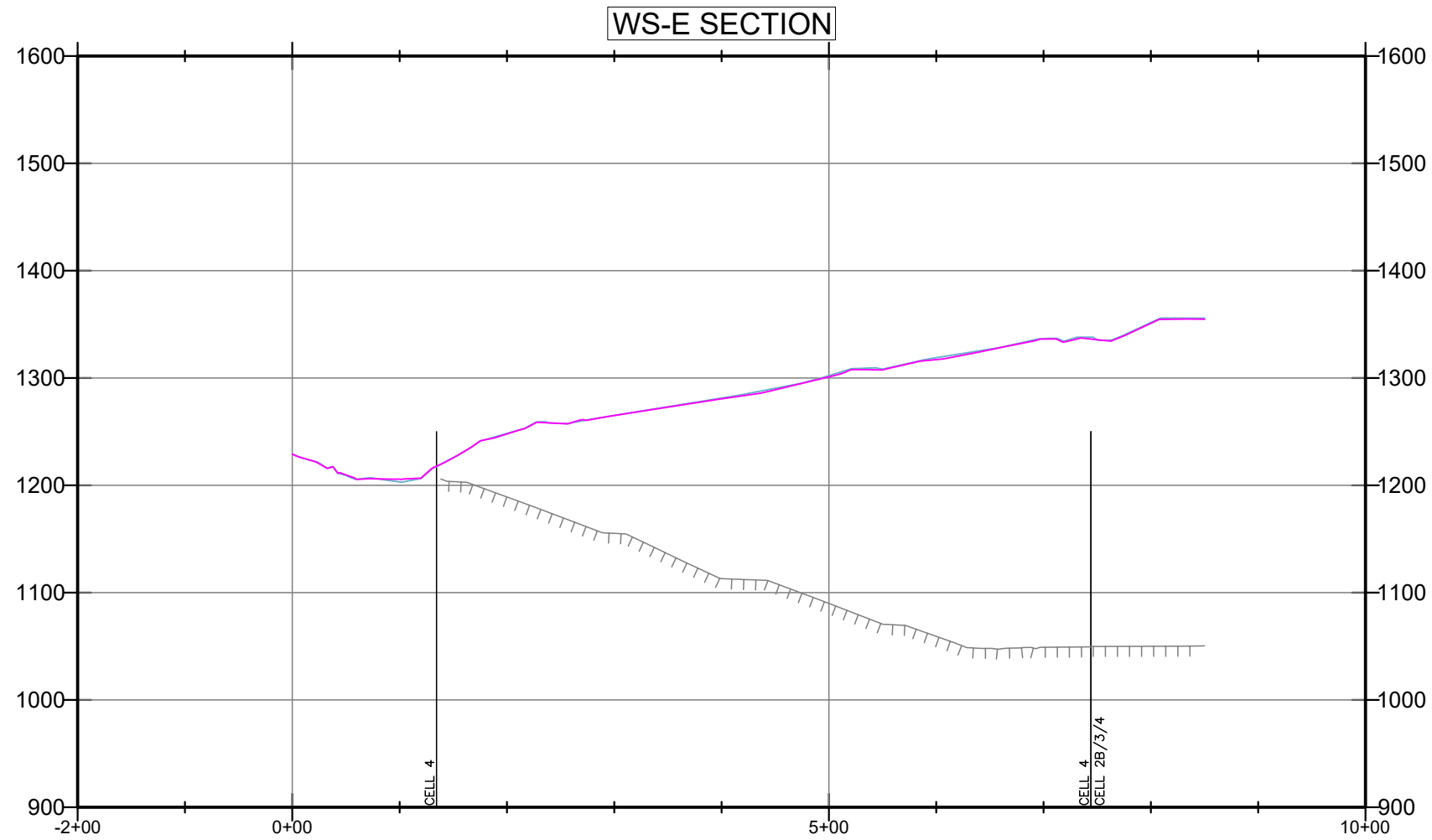

FIGURE 2D
WESTERN SLOPE CROSS SECTION D
FEBRUARY 2026 MONITORING SUMMARY
CHIQUITA CANYON LANDFILL
COUNTY OF LOS ANGELES, CA



DRAWN BY: LP/RM | DATE: MARCH 2026 | JOB NO.: RM22.1077

P:\SITES\CHIQUITA CYN LF\MONITORING SUMMARY\FIGURES\RM22.1077-CCL-MS-FIG 2A-2E-(2026-03-09).DWG March 9, 2026 - 10:50 AM BY: GLA-USER



LEGEND:

- SUBGRADE
- TOPO 2026-01-28
- TOPO 2026-02-25

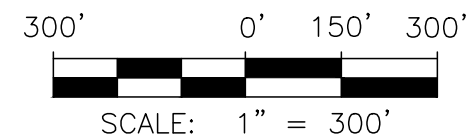
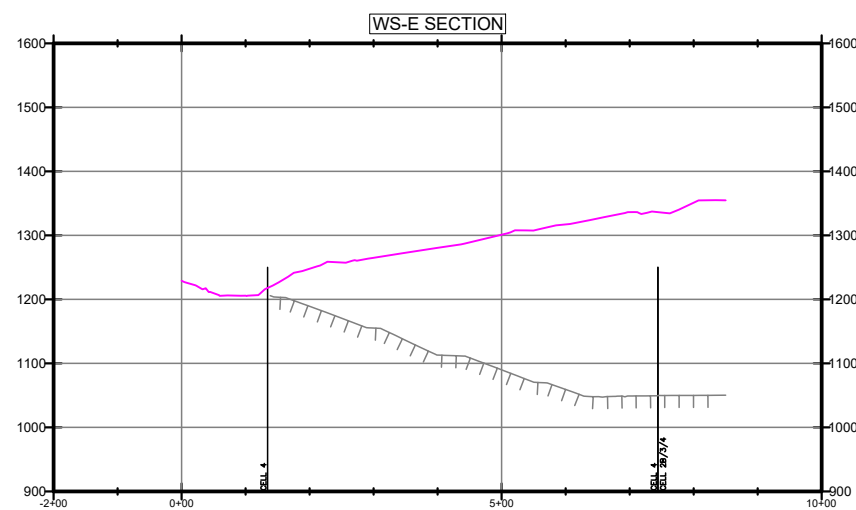
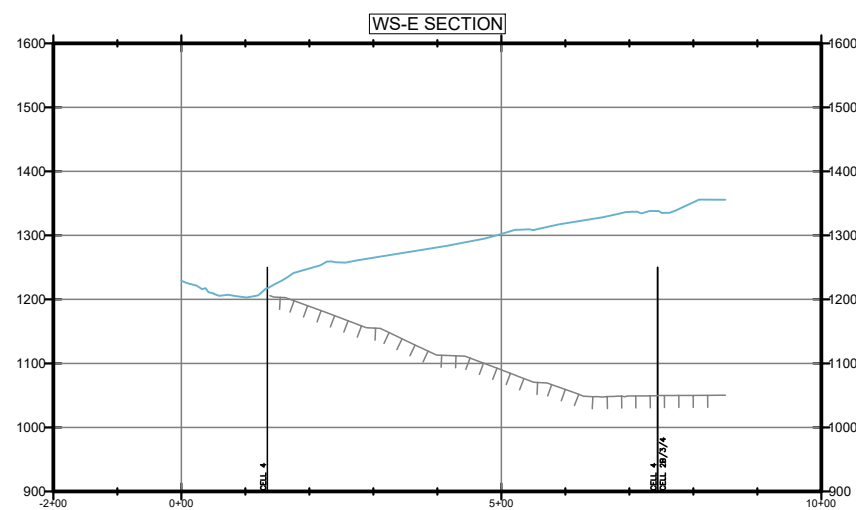
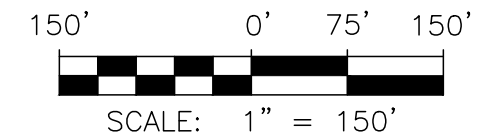

FIGURE 2E

WESTERN SLOPE CROSS SECTION E
FEBRUARY 2026 MONITORING SUMMARY
CHIQUITA CANYON LANDFILL
COUNTY OF LOS ANGELES, CA



DRAWN BY: LP/RM | DATE: MARCH 2026 | JOB NO.: RM22.1077

Chiquita Canyon Landfill -Isopach

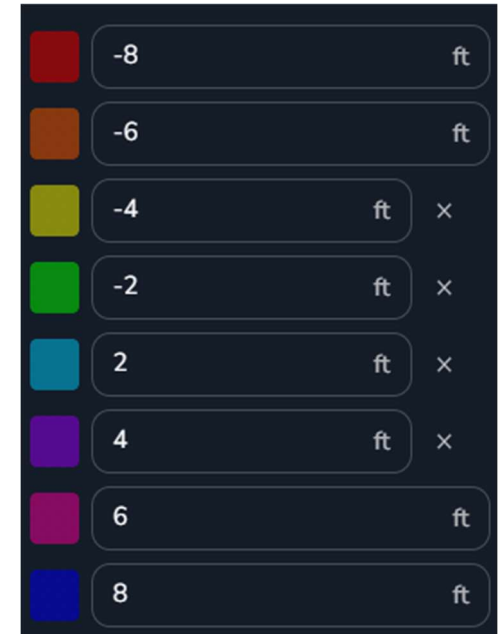
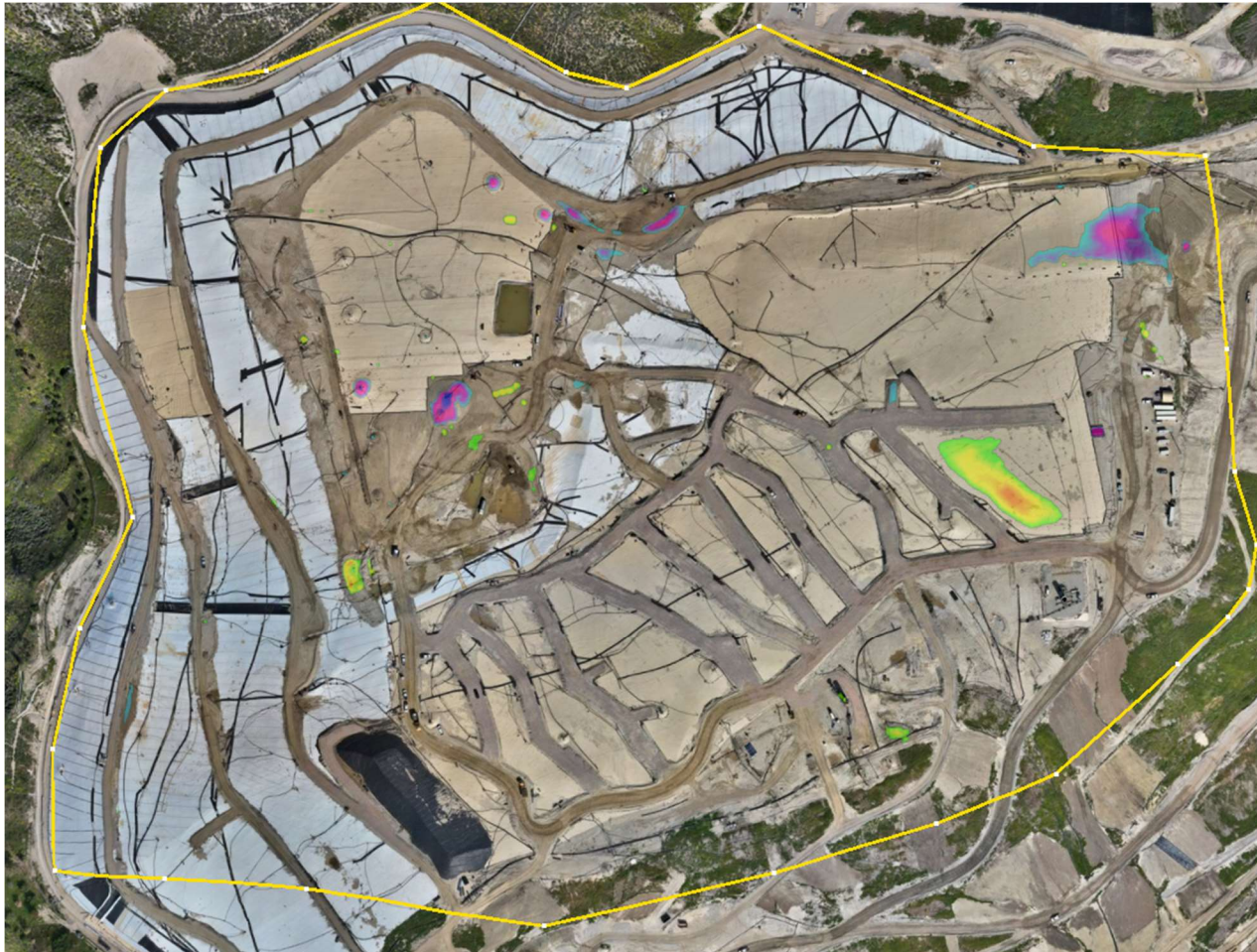

February 04, 2026 Survey Image. February 04, 2026 vs. February 25, 2026