

**Archivado:** Martes 2 de diciembre de 2025 2:52:46 PM

**De:** [Kate Logan](#)

**Enviado:** Miércoles 26 de noviembre de 2025 8:21:09 PM

**Para:** [Karen Gork](#)

**Cc:** [Todd.Thalhamer@Calrecycle.ca.gov](mailto:Todd.Thalhamer@Calrecycle.ca.gov)

**Asunto:** Vertedero de Chiquita Canyon - Cubierta Geosintética - Medida de Mitigación 4.1

**Importancia:** Normal

**Sensibilidad:** Ninguna

**Adjuntos:** [CCLF Reaction Area \\_Reactive Wells\\_2025-11-14.pdf](#); [2025-11-14 Figure 1 EVOH Location-Layout1 \(2\).pdf](#); [4050 2025-11-07 Milestone 2B Chiquita Canyon LF Isopach\\_October 2025.pdf](#);

---

[REMITENTE EXTERNO: Tenga precaución con los enlaces/adjuntos]

---

A continuación se encuentra la actualización de Chiquita de la semana sobre el estado de la instalación de la cubierta de EVOH/HDPE geomembrana de 60-mil en el Vertedero de Chiquita Canyon, conforme a la Medida de Mitigación 4.1 de la Orden de Cumplimiento de la LEA emitida el 1 de mayo de 2025. Esta actualización se está presentando antes debido al feriado de Acción de Gracias.

Al 21 de noviembre de 2025, D&E, en nombre de Chiquita, ha instalado aproximadamente 716,077 pies cuadrados de cubierta de geomembrana de EVOH/HDPE de 60 milésimas de pulgada, marrón. Condiciones de mucha lluvia durante la semana del 17 de noviembre de 2025 no permitieron que se despliegue aún más la cubierta de geomembrana de EVOH/HDPE. Chiquita continuó priorizando la instalación de calles de acceso sobre la cubierta de geomembrana de EVOH/HDPE, pero las sustanciales lluvias tampoco permitieron que se completen estas calles. Se realizaron otras reparaciones y detalles en los paneles existentes, que incluyen fabricar bases, parches, soldaduras por extrusión y volver a realizar costuras, según la necesidad. Chiquita también continuó preparando el Segmento 3 para el despliegue de la cubierta geosintética de EVOH/HDPE, que incluye instalar infraestructura de tuberías adicional. Chiquita anticipa otras demoras en el despliegue de la cubierta geosintética de EVOH/HDPE como resultado de las lluvias pronosticadas y al feriado de Acción de Gracias.

El mapa del sitio adjunto muestra la extensión aproximada de la cubierta de geomembrana instalada al viernes 21 de noviembre de 2025, como también la cubierta de geomembrana descrita en el anteproyecto del plan de trabajo revisado para la extensión del área de la cubierta de geomembrana presentado a la LEA, a la US EPA y al DTSC el 3 de octubre de 2025. También se adjuntan a esta entrega el mapa isopáquico mensual de octubre de 2025 y una figura que identifica los pozos que muestran indicios de reacción al 14 de noviembre de 2025. Debido a limitaciones técnicas, actualmente no podemos crear una figura que incluya todos estos datos.

Gracias,

Kate Logan

**Gerente Sénior de Proyectos de Reparaciones**

**Vertedero de Chiquita Canyon**

29201 Henry Mayo Dr.

Castaic, CA 91384

(celular) (346) 807-5547

[Kate.Logan@WasteConnections.com](mailto:Kate.Logan@WasteConnections.com)









P:\SITES\CHIQUITA CYN LF\MONITORING SUMMARY\FIGURES-WEEKLY\RM22.1077-CCL-EVOH-FIG 1-(2025-11-12).DWG November 13, 2025 - 4:53 PM BY: GLA-USER

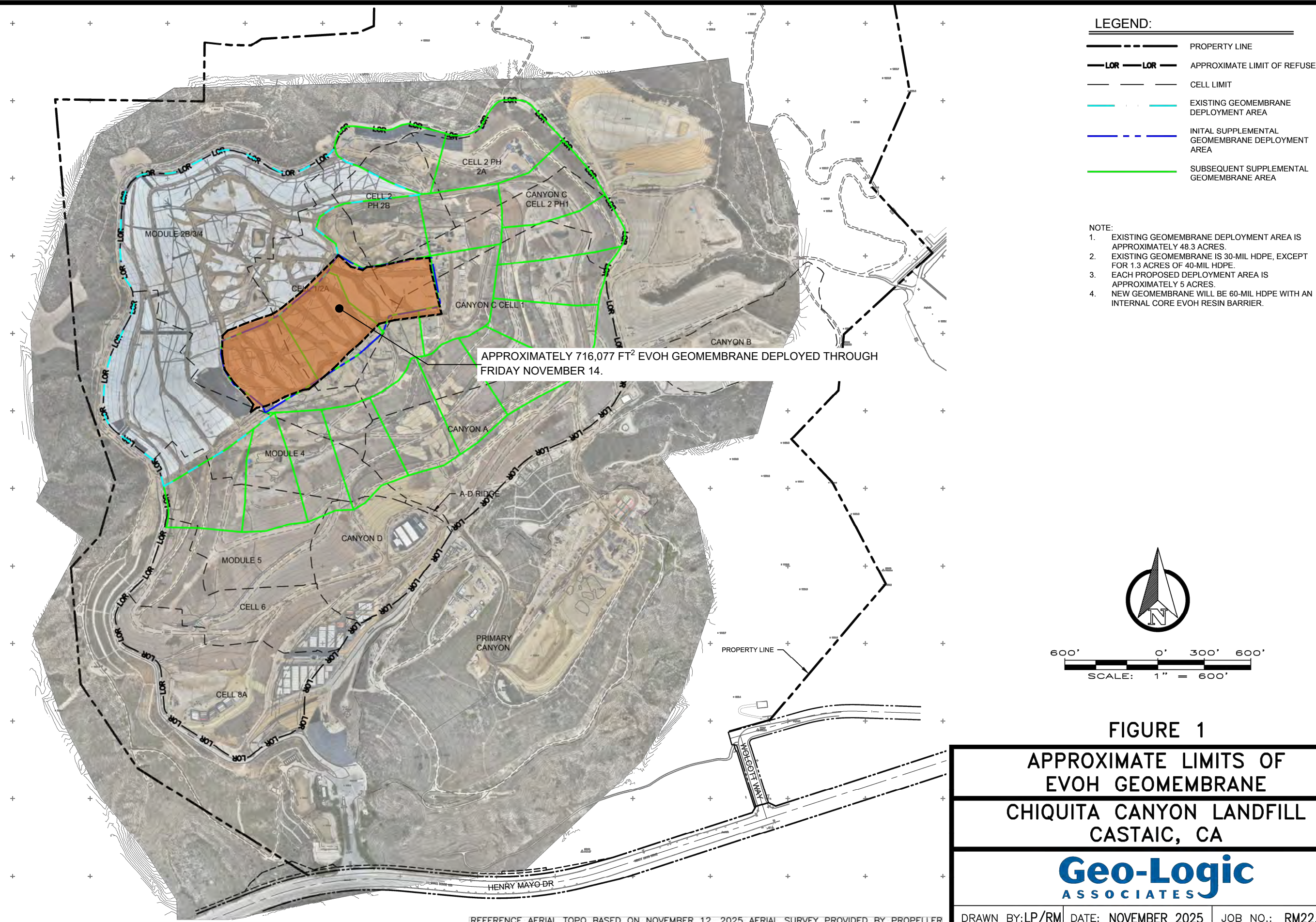



# Chiquita Canyon Landfill - Isopach

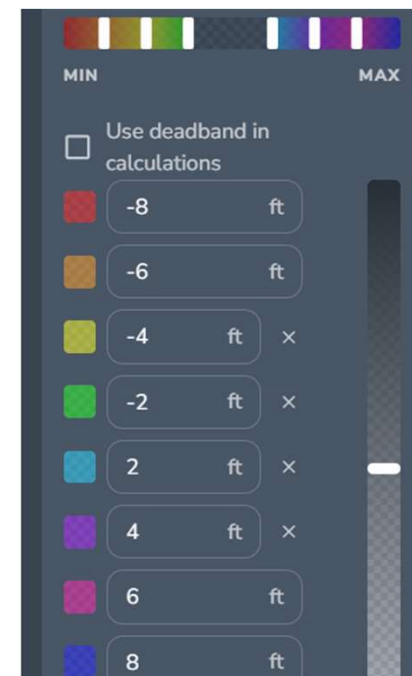

October 29, 2025 Survey Image. October 1, 2025 vs October 29, 2025