

Archivado: Martes 25 de noviembre de 2025 5:55:52 PM
De: [Kate Logan](#)
Enviado: Viernes 21 de noviembre de 2025 7:27:48 PM
Para: [Karen Gork](#)
Cc: Todd.Thalhamer@Calrecycle.ca.gov
Asunto: Vertedero de Chiquita Canyon - Cubierta Geosintética - Medida de Mitigación 4.1
Importancia: Normal
Sensibilidad: Ninguna
Adjuntos: [CCLF Reaction Area _Reactive Wells_2025-11-14.pdf](#); [2025-11-14 Figure 1 EVOH Location-Layout1 \(2\).pdf](#); [4050 2025-11-07 Milestone 2B Chiquita Canyon LF Isopach_October 2025.pdf](#);

[REMITENTE EXTERNO: Tenga precaución con los enlaces/adjuntos]

A continuación se encuentra la actualización de Chiquita de la semana sobre el estado de la instalación de la cubierta de EVOH/HDPE geomembrana de 60-mil en el Vertedero de Chiquita Canyon, conforme a la Medida de Mitigación 4.1 de la Orden de Cumplimiento de la LEA emitida el 1 de mayo de 2025.

Al 14 de noviembre de 2025, D&E, en nombre de Chiquita, ha instalado aproximadamente 716,077 pies cuadrados de cubierta de geomembrana de EVOH/HDPE de 60 milésimas de pulgada, marrón. Importantes lluvias ocurridas durante la semana del 10 de noviembre de 2025 no permitieron que se despliegue aún más la cubierta de geomembrana de EVOH/HDPE. Chiquita continúa priorizando la instalación de calles de acceso sobre la cubierta de geomembrana de EVOH/HDPE, pero las sustanciales lluvias tampoco permitieron que se completen estas calles. Se realizaron otras reparaciones y detalles en los paneles existentes, que incluyen fabricar bases, parches, soldaduras por extrusión y volver a realizar costuras, según la necesidad. Chiquita también está preparando el área del Segmento 3 para el despliegue de la cubierta geosintética de EVOH/HDPE, que incluye instalar infraestructura de tuberías adicional. Chiquita anticipa otras demoras en el despliegue de la cubierta geosintética de EVOH/HDPE como resultado de las lluvias pronosticadas, que se espera que continuarán hasta el sábado 22 de noviembre de 2025.

El mapa del sitio adjunto muestra la extensión aproximada de la cubierta de geomembrana instalada al viernes 14 de noviembre de 2025, como también la cubierta de geomembrana descrita en el anteproyecto del plan de trabajo revisado para la extensión del área de la cubierta de geomembrana presentado a la LEA, a la US EPA y al DTSC el 3 de octubre de 2025. También se adjuntan a esta entrega el mapa isopáquico mensual de octubre de 2025 y una figura que identifica los pozos que muestran indicios de reacción al 14 de noviembre de 2025. Debido a limitaciones técnicas, actualmente no podemos crear una figura que incluya todos estos datos.

Gracias,

Kate Logan
Gerente Sénior de Proyectos de Reparaciones
Vertedero de Chiquita Canyon
29201 Henry Mayo Dr.
Castaic, CA 91384
(celular) (346) 807-5547
Kate.Logan@WasteConnections.com





P:\SITES\CHIQUITA CYN LF\MONITORING SUMMARY\FIGURES-WEEKLY\RM22.1077-CCL-EVOH-FIG 1-(2025-11-12).DWG November 13, 2025 - 4:53 PM BY: GLA-USER

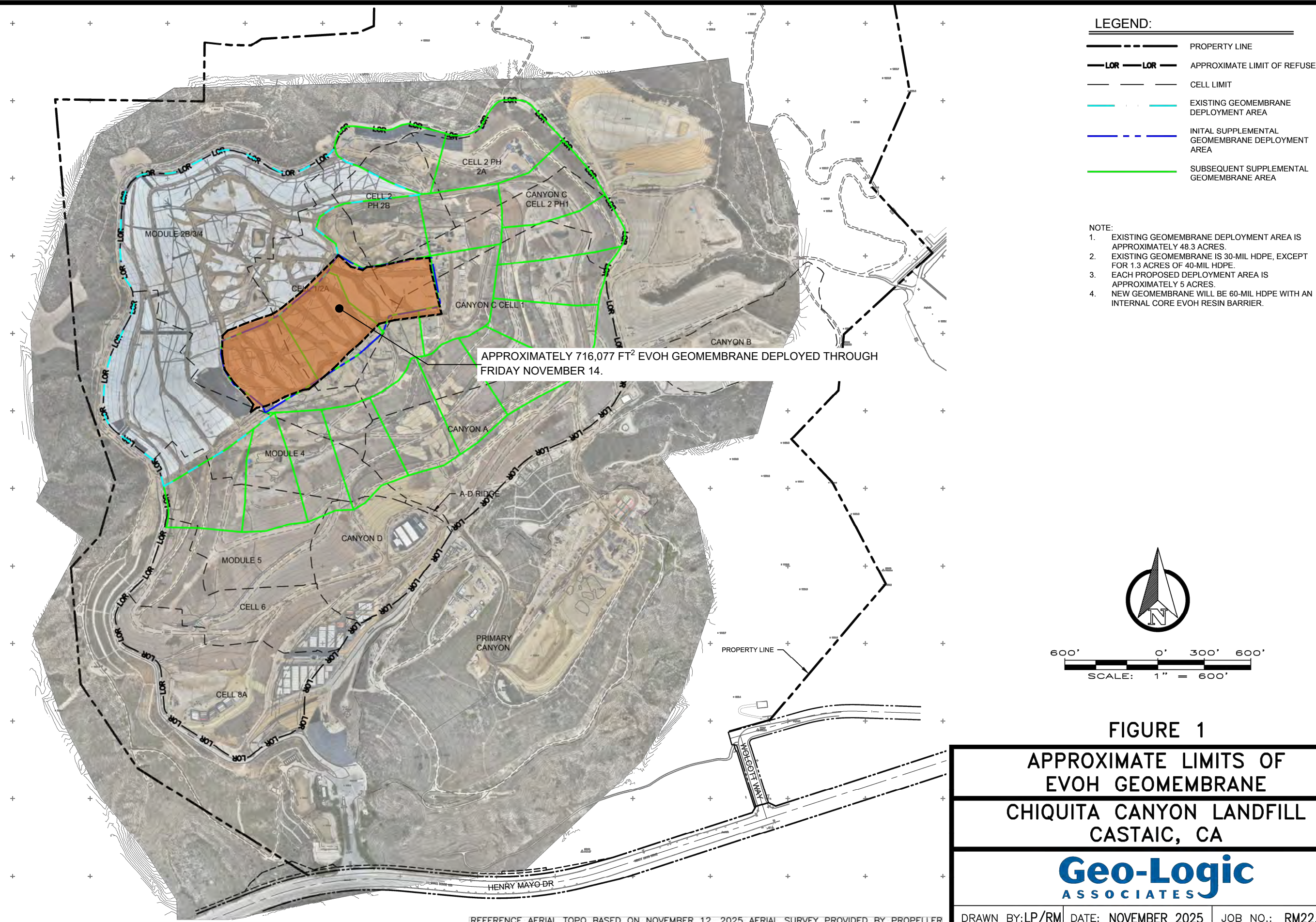

Chiquita Canyon Landfill - Isopach

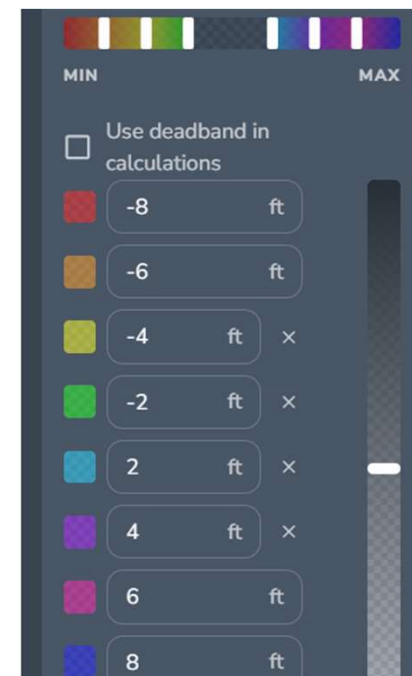

October 29, 2025 Survey Image. October 1, 2025 vs October 29, 2025