



CHIQUITA CANYON

Una Empresa Waste Connections

15 de julio de 2025

Por e-mail

Karen Gork
Jefa Especialista en Salud Ambiental
Departamento de Salud Pública del Condado de Los Ángeles
Agencia de Cumplimiento Local
División de Programas Ambientales
5050 Commerce Drive,
Baldwin Park, California 91706
KGork@ph.lacounty.gov

Ref.: Informe Semanal de Chiquita Canyon, LLC sobre la Documentación y el Seguimiento de Problemas con las Cubiertas

Estimada Sra. Gork:

Conforme a la carga de la Agencia de Cumplimiento Local ("LEA") del 2 de mayo de 2024 que aprueba el Segundo Plan Escrito Revisado de Chiquita del 16 de abril de 2024 para Documentar y Llevar un Seguimiento de los Problemas con las Cubiertas (el "Segundo Plan Escrito Revisado"), la carta de la LEA del 29 de mayo de 2024 y la Orden de Cumplimiento de la LEA del 6 de junio de 2024, Chiquita presenta el informe adjunto para documentar y llevar un seguimiento de los problemas de las cubiertas para la semana del 7 de julio de 2025 al 12 de julio de 2025.

No dude en ponerse en contacto conmigo si tiene alguna pregunta sobre este tema.

Regards,

Amanda Froman
Gerente de Cumplimiento
Chiquita Canyon, LLC

Adjunto: Informe Semanal de Problemas con las Cubiertas del 15 de julio de 2025
cc: Mark Como, Departamento de Salud Pública
Eric Morofuji, Departamento de Salud Pública

Fisuras y Grietas por Tensión

4050 - Seguimiento de Fisuras y Grietas por Tensión en la Zona de Reacción de Chiquita

7 de julio de 2025 / Tom Roe

Completado

Realizado el

7 de julio de 2025 a las 8:37 AM PDT

Elaborado por

Tom Roe

Seguimiento de Fisuras y Grietas por Tensión en la Zona de Reacción de Chiquita

Seguimiento de Fisuras y Grietas por Tensión en la Zona de Reacción de Chiquita

Seguimiento de Fisuras y Grietas por Tensión en la Zona de Reacción de Chiquita 1

¿Se Encontraron Fisuras o Grietas por Tensión?

Sí

Utilizando la imagen adjunta, anote todas las áreas en las que los inspectores identificaron una fisura o grieta por tensión.



Ubicación en la Cuadrícula

147

Fecha y Hora del Descubrimiento

7 de julio de 2025 a las 8:44 AM PDT

Imagen de la Fisura/Grieta por Tensión



Foto 1



Foto 2



Foto 3



Foto 4



Foto 5

Longitud de la grieta (en pies) o zona que contiene múltiples grietas (pies x pies)

60 pies x 20 pies

Compensación Horizontal (ancho)

Pequeña 0.5-2" de ancho

Compensación Vertical (alto)

Pequeña 0.5-2" de alto

Orientación (dirección)

Noroeste a Sudeste

Ubicación

Castaic CA 91384
Estados Unidos
(34.43566592883262,
-118.64662677666595)

¿La Fisura o Grita se reparó? Si se reparó, agregue una fotografía y la descripción de las reparaciones realizadas

Sí



Foto 6



Foto 7

Fecha y hora de las reparaciones

7 de julio de 2025 a las 9:33 AM PDT

Descripción de las reparaciones

Las grietas se reconocieron recorriendo el lugar.

Algunas grietas se rellenaron con tierra y se compactó.

Inestabilidad

¿Hay algún indicio de inquietudes sobre la estabilidad de la pendiente?

No

4050 - Seguimiento de Fisuras y Grietas por Tensión en la Zona de Reacción de Chiquita

8 de julio de 2025 / Tom Roe

Completado

Realizado el

8 de julio de 2025 a las 8:53 AM PDT

Elaborado por

Tom Roe

Seguimiento de Fisuras y Grietas por Tensión en la Zona de Reacción de Chiquita

Seguimiento de Fisuras y Grietas por Tensión en la Zona de Reacción de Chiquita

Seguimiento de Fisuras y Grietas por Tensión en la Zona de Reacción de Chiquita 1

¿Se Encontraron Fisuras o Grietas por Tensión?

Sí

Utilizando la imagen adjunta, anote todas las áreas en las que los inspectores identificaron una fisura o grieta por tensión.



Ubicación en la Cuadrícula

148

Fecha y Hora del Descubrimiento

8 de julio de 2025 a las 9:06 AM PDT

Imagen de la Fisura/Grieta por Tensión



Foto 1



Foto 2



Foto 3



Foto 4



Foto 5

Longitud de la grieta (en pies) o zona que contiene múltiples grietas (pies x pies)

15 pies x 90 pies

Compensación Horizontal (ancho)

Pequeña 0.5-2" de ancho

Compensación Vertical (alto)

Extra Pequeña <0.5" de alto

Orientación (dirección)

Noroeste a Sudeste

Ubicación

Castaic CA 91384
Estados Unidos
(34.435312952878355,
-118.64629503350578)

¿La Fisura o Grita se reparó? Si se reparó, agregue una fotografía y la descripción de las reparaciones realizadas

Sí



Foto 6

Fecha y hora de las reparaciones

8 de julio de 2025 a las 10:17 AM PDT

Descripción de las reparaciones

Las grietas se reconocieron recorriendo el lugar.

Seguimiento de Fisuras y Grietas por Tensión en la Zona de Reacción de Chiquita 2

¿Se Encontraron Fisuras o Grietas por Tensión?

Sí

Utilizando la imagen adjunta, anote todas las áreas en las que los inspectores identificaron una fisura o grieta por tensión.



Ubicación en la Cuadrícula

146.147

Fecha y Hora del Descubrimiento

8 de julio de 2025 a las 9:26 AM PDT

Imagen de la Fisura/Grieta por Tensión



Foto 7



Foto 8



Foto 9



Foto 10



Foto 11

Longitud de la grieta (en pies) o zona que contiene múltiples grietas (pies x pies)

75 pies x 10 pies

Compensación Horizontal (ancho)

Pequeña 0.5-2" de ancho

Compensación Vertical (alto)	Extra Pequeña <0.5" de alto
Orientación (dirección)	Noroeste a Sudeste
Ubicación	Castaic CA 91384 Estados Unidos (34.435861046615685, -118.64704999217318)
¿La Fisura o Grita se reparó? Si se reparó, agregue una fotografía y la descripción de las reparaciones realizadas	Sí
	
Foto 12	
Fecha y hora de las reparaciones	8 de julio de 2025 a las 10:57 AM PDT
Descripción de las reparaciones	Las grietas se reconocieron recorriendo el lugar.
Inestabilidad	
¿Hay algún indicio de inquietudes sobre la estabilidad de la pendiente?	No

4050 - Seguimiento de Fisuras y Grietas por Tensión en la Zona de Reacción de Chiquita

9 de julio de 2025 / Tom Roe

Completado

Realizado el

9 de julio de 2025 a las 10:34 AM PDT

Elaborado por

Tom Roe

Seguimiento de Fisuras y Grietas por Tensión en la Zona de Reacción de Chiquita

Seguimiento de Fisuras y Grietas por Tensión en la Zona de Reacción de Chiquita

Seguimiento de Fisuras y Grietas por Tensión en la Zona de Reacción de Chiquita 1

¿Se Encontraron Fisuras o Grietas por Tensión?

Sí

Utilizando la imagen adjunta, anote todas las áreas en las que los inspectores identificaron una fisura o grieta por tensión.



Ubicación en la Cuadrícula

146

Fecha y Hora del Descubrimiento

9 de julio de 2025 a las 10:35 AM PDT

Imagen de la Fisura/Grieta por Tensión



Foto 1



Foto 2



Foto 3



Foto 4

Longitud de la grieta (en pies) o zona que contiene múltiples grietas (pies x pies)

30 pies

Compensación Horizontal (ancho)

Pequeña 0.5-2" de ancho

Compensación Vertical (alto)

Extra Pequeña <0.5" de alto

Orientación (dirección)

Noroeste a Sudeste

Ubicación

Castaic CA 91384
Estados Unidos
(34.4359872128271,
-118.64678428729033)

¿La Fisura o Grita se reparó? Si se reparó, agregue una fotografía y la descripción de las reparaciones realizadas

Sí



Foto 5

Fecha y hora de las reparaciones

9 de julio de 2025 a las 12:19 PM PDT

Descripción de las reparaciones

Las grietas se reconocieron recorriendo el lugar.

Inestabilidad

¿Hay algún indicio de inquietudes sobre la estabilidad de la pendiente?

No

4050 - Seguimiento de Fisuras y Grietas por Tensión en la Zona de Reacción de Chiquita

10 de julio de 2025 / John Boucher

Completado

Realizado el

10 de julio de 2025 a las 9:52 AM PDT

Elaborado por

John Boucher

Seguimiento de Fisuras y Grietas por Tensión en la Zona de Reacción de Chiquita

Seguimiento de Fisuras y Grietas por Tensión en la Zona de Reacción de Chiquita

Seguimiento de Fisuras y Grietas por Tensión en la Zona de Reacción de Chiquita 1

¿Se Encontraron Fisuras o Grietas por Tensión?

Sí

Utilizando la imagen adjunta, anote todas las áreas en las que los inspectores identificaron una fisura o grieta por tensión.



Ubicación en la Cuadrícula

146

Fecha y Hora del Descubrimiento

10 de julio de 2025 a las 10:01 AM PDT

Imagen de la Fisura/Grieta por Tensión



Foto 1



Foto 2



Foto 3



Foto 4

Longitud de la grieta (en pies) o zona que contiene múltiples grietas (pies x pies)

30 pies

Compensación Horizontal (ancho)

Mediana 2-4" de ancho

Compensación Vertical (alto)

Extra Pequeña <0.5" de alto

Orientación (dirección)

Norte a Sur

Ubicación

Castaic CA 91384
Estados Unidos
(34.436028697115475,
-118.6469605331148)

¿La Fisura o Grita se reparó? Si se reparó, agregue una fotografía y la descripción de las reparaciones realizadas

Sí



Foto 5

Fecha y hora de las reparaciones

10 de julio de 2025 a las 11:31 AM PDT

Descripción de las reparaciones

Otro (por favor describa)

Se agregó tierra nueva para llenar las grietas

Seguimiento de Fisuras y Grietas por Tensión en la Zona de Reacción de Chiquita 2

¿Se Encontraron Fisuras o Grietas por Tensión?

Sí

Utilizando la imagen adjunta, anote todas las áreas en las que los inspectores identificaron una fisura o grieta por tensión.



Ubicación en la Cuadrícula

160

Fecha y Hora del Descubrimiento

10 de julio de 2025 a las 10:25 AM PDT

Imagen de la Fisura/Grieta por Tensión



Foto 6

Longitud de la grieta (en pies) o zona que contiene múltiples grietas (pies x pies)

6 pies

Compensación Horizontal (ancho)

Extra Pequeña <0.5 de ancho

Compensación Vertical (alto)	Extra Pequeña <0.5" de alto
Orientación (dirección)	Norte a Sur
Ubicación	Castaic CA 91384 Estados Unidos (34.433353112561186, -118.6473044774155)
¿La Fisura o Grita se reparó? Si se reparó, agregue una fotografía y la descripción de las reparaciones realizadas	Sí
	
Foto 7	
Fecha y hora de las reparaciones	10 de julio de 2025 a las 11:44 AM PDT
Descripción de las reparaciones	Las grietas se reconocieron recorriendo el lugar.
Inestabilidad	
¿Hay algún indicio de inquietudes sobre la estabilidad de la pendiente?	No

4050 - Seguimiento de Fisuras y Grietas por Tensión en la Zona de Reacción de Chiquita

11 de julio de 2025 / John Boucher

Completado

Realizado el

11 de julio de 2025 a las 11:32 AM PDT

Elaborado por

John Boucher

Seguimiento de Fisuras y Grietas por Tensión en la Zona de Reacción de Chiquita

Seguimiento de Fisuras y Grietas por Tensión en la Zona de Reacción de Chiquita

Seguimiento de Fisuras y Grietas por Tensión en la Zona de Reacción de Chiquita 1

¿Se Encontraron Fisuras o Grietas por Tensión?

No

Cuadrícula 160



Foto 1

Inestabilidad

¿Hay algún indicio de inquietudes sobre la estabilidad de la pendiente?

No

4050 - Seguimiento de Fisuras y Grietas por Tensión en la Zona de Reacción de Chiquita

12 de julio de 2025 / John Boucher

Completado

Realizado el

12 de julio de 2025 a las 11:12 AM PDT

Elaborado por

John Boucher

Seguimiento de Fisuras y Grietas por Tensión en la Zona de Reacción de Chiquita

Seguimiento de Fisuras y Grietas por Tensión en la Zona de Reacción de Chiquita

Seguimiento de Fisuras y Grietas por Tensión en la Zona de Reacción de Chiquita 1

¿Se Encontraron Fisuras o Grietas por Tensión?

No

Cuadrícula 148



Foto 1

Inestabilidad

¿Hay algún indicio de inquietudes sobre la estabilidad de la pendiente?

No

Solución

Esta semana no se realizó el sobrevuelo de drones que se realiza cada dos semanas. Los datos del dron del siguiente sobrevuelo serán incluidos en el siguiente informe semanal.

Cubierta Geosintética

4050 - Inspección de Cubiertas Geosintéticas

7 de julio de 2025 / Tom Roe

Completada

Ítems Marcados	0
Realizado el	7 de julio de 2025 a las 1:30 PM PDT
Elaborado por	Tom Roe

Identificación de Problemas

Problema Identificado

Problema Identificado 1

¿Hay algún problema con la cubierta geosintética?

No



Foto 1



Foto 2



Foto 3



Foto 4

Inestabilidad debajo de la cubierta

¿Hay áreas anómalas (inusuales o inesperadas) de daño o deformación de la cubierta que pudieran indicar una inestabilidad subyacente?

No

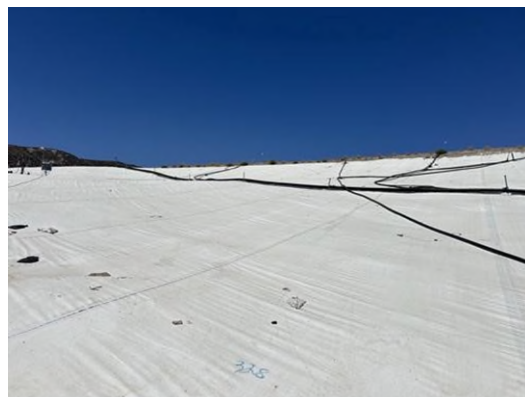
¿Hay algún indicio de grieta por tensión pendiente abajo en la parte superior de la pendiente o protuberancias en o cerca del talud de la pendiente?

No

¿Hay algún movimiento de equipos que penetre verticalmente en la cubierta (ej. inclinación)?

No

4050 - Inspección de Cubiertas Geosintéticas

8 de julio de 2025 / Tom Roe

Completada

Ítems Marcados	0
Realizado el	8 de julio de 2025 a las 12:16 PM PDT
Elaborado por	Tom Roe

Identificación de Problemas

Problema Identificado

Problema Identificado 1

¿Hay algún problema con la cubierta geosintética?

No



Foto 1



Foto 2



Foto 3



Foto 4

Inestabilidad debajo de la cubierta

¿Hay áreas anómalas (inusuales o inesperadas) de daño o deformación de la cubierta que pudieran indicar una inestabilidad subyacente?

No

¿Hay algún indicio de grieta por tensión pendiente abajo en la parte superior de la pendiente o protuberancias en o cerca del talud de la pendiente?

No

¿Hay algún movimiento de equipos que penetre verticalmente en la cubierta (ej. inclinación)?

No

4050 - Inspección de Cubiertas Geosintéticas

9 de julio de 2025 / Tom Roe

Completada

Ítems Marcados	0
----------------	---

Realizado el	9 de julio de 2025 a las 1:59 PM PDT
--------------	--------------------------------------

Elaborado por	Tom Roe
---------------	---------

Identificación de Problemas

Problema Identificado

Problema Identificado 1

¿Hay algún problema con la cubierta geosintética?

No



Foto 1



Foto 2



Foto 3



Foto 4

Inestabilidad debajo de la cubierta

¿Hay áreas anómalas (inusuales o inesperadas) de daño o deformación de la cubierta que pudieran indicar una inestabilidad subyacente?

No

¿Hay algún indicio de grieta por tensión pendiente abajo en la parte superior de la pendiente o protuberancias en o cerca del talud de la pendiente?

No

¿Hay algún movimiento de equipos que penetre verticalmente en la cubierta (ej. inclinación)?

No

4050 - Inspección de Cubiertas Geosintéticas

10 de julio de 2025 / John Boucher

Completada

Ítems Marcados	0
Realizado el	10 de julio de 2025 a las 10:36 AM PDT
Elaborado por	John Boucher

Identificación de Problemas

Problema Identificado

Problema Identificado 1

¿Hay algún problema con la cubierta geosintética?

No



Foto 1



Foto 2

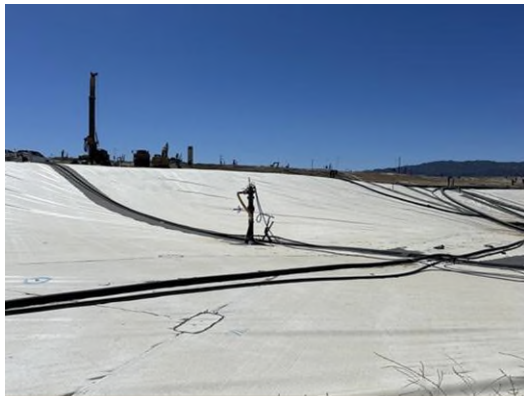

Foto 3

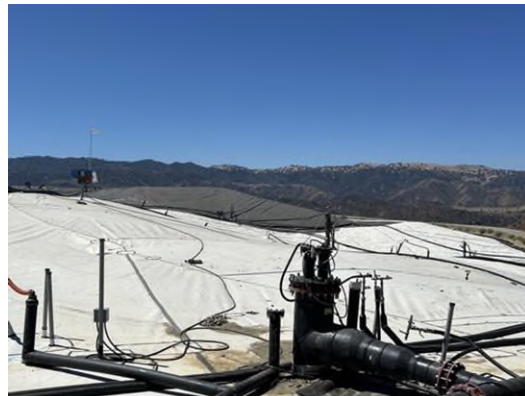

Foto 4

Inestabilidad debajo de la cubierta

¿Hay áreas anómalas (inusuales o inesperadas) de daño o deformación de la cubierta que pudieran indicar una inestabilidad subyacente?

No

¿Hay algún indicio de grieta por tensión pendiente abajo en la parte superior de la pendiente o protuberancias en o cerca del talud de la pendiente?

No

¿Hay algún movimiento de equipos que penetre verticalmente en la cubierta (ej. inclinación)?

No

4050 - Inspección de Cubiertas Geosintéticas

11 de julio de 2025 / John Boucher

Completada

Ítems Marcados	0
Realizado el	11 de julio de 2025 a las 12:31 PM PDT
Elaborado por	John Boucher

Identificación de Problemas

Problema Identificado

Problema Identificado 1

¿Hay algún problema con la cubierta geosintética?

No



Foto 1



Foto 2



Foto 3



Foto 4



Foto 5

Inestabilidad debajo de la cubierta

¿Hay áreas anómalas (inusuales o inesperadas) de daño o deformación de la cubierta que pudieran indicar una inestabilidad subyacente?

No

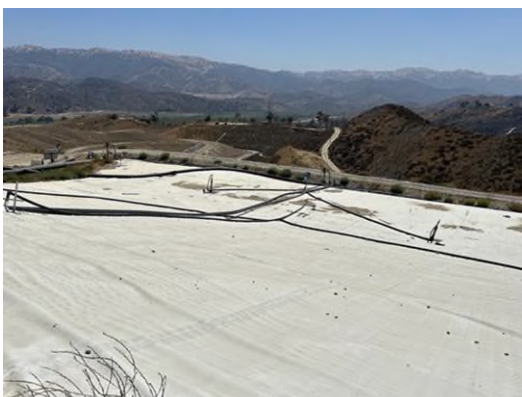
¿Hay algún indicio de grieta por tensión pendiente abajo en la parte superior de la pendiente o protuberancias en o cerca del talud de la pendiente?

No

¿Hay algún movimiento de equipos que penetre verticalmente en la cubierta (ej. inclinación)?

No

4050 - Inspección de Cubiertas Geosintéticas

12 de julio de 2025 / John Boucher

Completada

Ítems Marcados	0
Realizado el	12 de julio de 2025 a las 7:53 AM PDT
Elaborado por	John Boucher

Identificación de Problemas

Problema Identificado

Problema Identificado 1

¿Hay algún problema con la cubierta geosintética?

Sí

Se encontró a las 7:57 am en la Cuadrícula 145

Tomar fotos de los problemas identificados



Foto 1

Notar cuál es el problema y qué debe repararse

La parte del revestimiento estaba desgarrada. Debe emparcharse

Tomar una foto de la reparación



Foto 2

Descripción de la obra de reparación

Se emparchó y se soldó por extrusión el revestimiento

¿Se requieren otras reparaciones permanentes?	No
Inestabilidad debajo de la cubierta	
¿Hay áreas anómalas (inusuales o inesperadas) de daño o deformación de la cubierta que pudieran indicar una inestabilidad subyacente?	No
¿Hay algún indicio de grieta por tensión pendiente abajo en la parte superior de la pendiente o protuberancias en o cerca del talud de la pendiente?	No
¿Hay algún movimiento de equipos que penetre verticalmente en la cubierta (ej. inclinación)?	No