



# CHIQUITA CANYON

*Una Empresa de Waste Connections*

24 de junio de 2025

***Por e-mail***

Karen Gork  
Jefe Especialista en Salud Ambiental  
Departamento de Salud Pública del Condado de Los Ángeles  
Agencia de Cumplimiento Local  
División de Programas Ambientales  
5050 Commerce Drive,  
Baldwin Park, California 91706  
[KGork@ph.lacounty.gov](mailto:KGork@ph.lacounty.gov)

**Ref.: Informe Semanal de Chiquita Canyon, LLC sobre la Documentación y el Seguimiento de Problemas con las Cubiertas**

Estimada Sra. Gork:

Conforme a la carta de la Agencia de Cumplimiento Local ("LEA") del 2 de mayo de 2024 que aprueba el Segundo Plan Escrito Revisado de Chiquita del 16 de abril de 2024 para Documentar y Llevar un Seguimiento de los Problemas con las Cubiertas (el "Segundo Plan Escrito Revisado"), la carta de la LEA del 29 de mayo de 2024 y la Orden de Cumplimiento de la LEA del 6 de junio de 2024, Chiquita presenta el informe adjunto para documentar y llevar un seguimiento de los problemas con las cubiertas para la semana del 16 de junio de 2025 al 21 de junio de 2025.

No dude en ponerse en contacto conmigo si tiene alguna pregunta sobre este asunto.

Atentamente,

Amanda Froman  
Gerente de Cumplimiento  
Chiquita Canyon, LLC

Adjunto: Informe Semanal de Problemas con las Cubiertas del 24 de junio de 2025  
cc: Mark Como, Departamento de Salud Pública  
Eric Morofuji, Departamento de Salud Pública

# **Fisuras y Grietas por Tensión**

# 4050 - Seguimiento de Fisuras y Grietas por Tensión en la Zona de Reacción de Chiquita

16 de junio de 2025 / Tom Roe

Completado

Realizado el

16 de junio de 2025 a las 9:19 AM PDT

Elaborado por

Tom Roe

## Seguimiento de Fisuras y Grietas por Tensión en la Zona de Reacción de Chiquita

Seguimiento de Fisuras y Grietas por Tensión en la Zona de Reacción de Chiquita

Seguimiento de Fisuras y Grietas por Tensión en la Zona de Reacción de Chiquita 1

**¿Se Encontraron Fisuras o Grietas por Tensión?**

No

Cuadrícula 146



Foto 1

Inestabilidad

**¿Hay algún indicio de inquietudes sobre la estabilidad de la pendiente?**

No

# 4050 - Seguimiento de Fisuras y Grietas por Tensión en la Zona de Reacción de Chiquita

17 de junio de 2025 / Tom Roe

Completado

Realizado el

17 de junio de 2025 a las 7:49 AM PDT

Elaborado por

Tom Roe

Seguimiento de Fisuras y Grietas por Tensión en la Zona de Reacción de Chiquita

Seguimiento de Fisuras y Grietas por Tensión en la Zona de Reacción de Chiquita

Seguimiento de Fisuras y Grietas por Tensión en la Zona de Reacción de Chiquita 1

¿Se Encontraron Fisuras o Grietas por Tensión?

Sí

Utilizando la imagen adjunta, anote todas las áreas en las que los inspectores identificaron una fisura o grieta por tensión.



Ubicación en la Cuadrícula

147

Utilizando el enlace a los Medios a continuación, adjunte la fotografía antes de la fisura o grieta por tensión.

17 de junio de 2025 a las 7:54 AM  
PDT

Longitud de la grieta (en pies) o zona que contiene múltiples grietas (pies x pies)

25 pies

Compensación Horizontal (ancho)

Pequeña 0.5-2" de ancho

Compensación Vertical (alto)

Extra Pequeña <0.5" de alto

Orientación (dirección)

Noroeste a Sudeste

Lugar

Castaic CA 91384  
Estados Unidos  
(34.43565053708471,  
-118.6468595384048)

¿La Fisura o Grita se reparó? Si se reparó, agregue una fotografía y la descripción de las reparaciones realizadas

Sí



Foto 1

Fecha y hora de las reparaciones

17 de junio de 2025 a las 9:43 AM PDT

Descripción de las reparaciones

Las grietas se reconocieron recorriendo el lugar.

Inestabilidad

¿Hay algún indicio de inquietudes sobre la estabilidad de la pendiente?

No

# 4050 - Seguimiento de Fisuras y Grietas por Tensión en la Zona de Reacción de Chiquita

18 de junio de 2025 / Tom Roe

Completado

Realizado el

18 de junio de 2025 a las 8:47 AM PDT

Elaborado por

Tom Roe



## Seguimiento de Fisuras y Grietas por Tensión en la Zona de Reacción de Chiquita

Seguimiento de Fisuras y Grietas por Tensión en la Zona de Reacción de Chiquita

Seguimiento de Fisuras y Grietas por Tensión en la Zona de Reacción de Chiquita 1

¿Se Encontraron Fisuras o Grietas por Tensión?

Sí

Utilizando la imagen adjunta, anote todas las áreas en las que los inspectores identificaron una fisura o grieta por tensión.



Ubicación en la Cuadrícula

155

Utilizando el enlace a los Medios a continuación, adjunte la fotografía antes de la fisura o grieta por tensión.

18 de junio de 2025 a las 8:48 AM  
PDT



Foto 1



Foto 2



Foto 3



Foto 4



Foto 5

Longitud de la grieta (en pies) o zona que contiene múltiples grietas (pies x pies)

40 pies x 50 pies

Compensación Horizontal (ancho)

Pequeña 0.5-2" de ancho

Compensación Vertical (alto)

Extra Pequeña <0.5" de alto

Orientación (dirección)

Noreste a Sudoeste

Lugar

Castaic CA 91384  
Estados Unidos  
(34.43404143907439,  
-118.64634122719512)

¿La Fisura o Grita se reparó? Si se reparó, agregue una fotografía y la descripción de las reparaciones realizadas

Sí





Foto 6



Foto 7

**Fecha y hora de las reparaciones**

18 de junio de 2025 a las 9:58 AM PDT

**Descripción de las reparaciones**

Otro (por favor describa)

Se agregó tierra y se compactó

Seguimiento de Fisuras y Grietas por Tensión en la Zona de Reacción de Chiquita 2

**¿Se Encontraron Fisuras o Grietas por Tensión?**

Sí

Utilizando la imagen adjunta, anote todas las áreas en las que los inspectores identificaron una fisura o grieta por tensión.



**Ubicación en la Cuadrícula**

146

Utilizando el enlace a los Medios a continuación, adjunte la fotografía antes de la fisura o grieta por tensión.

18 de junio de 2025 a las 9:21 AM PDT



Foto 8



Foto 9



Foto 10



Foto 11

**Longitud de la grieta (en pies) o zona que contiene múltiples grietas (pies x pies)**

30 pies x 15 pies

**Compensación Horizontal (ancho)**

Mediana 2-4" de ancho

**Compensación Vertical (alto)**

Extra Pequeña <0.5" de alto

**Orientación (dirección)**

Noroeste a Sudeste

**Lugar**

Castaic CA 91384  
Estados Unidos  
(34.436257077584415,  
-118.64693337583529)

**¿La Fisura o Grita se reparó? Si se reparó, agregue una fotografía y la descripción de las reparaciones realizadas**

Sí



Foto 12



Foto 13

### Fecha y hora de las reparaciones

18 de junio de 2025 a las 10:27 AM PDT

### Descripción de las reparaciones

Se agregó tierra y se compactó

Otro (por favor describa)

Inestabilidad

¿Hay algún indicio de inquietudes sobre la estabilidad de la pendiente?

No



# 4050 - Seguimiento de Fisuras y Grietas por Tensión en la Zona de Reacción de Chiquita

19 de junio de 2025 / John Boucher

Completado

Realizado el

19 de junio de 2025 a las 9:38 AM PDT

Elaborada por

John Boucher

**Seguimiento de Fisuras y Grietas por Tensión en la Zona de Reacción de Chiquita**

Seguimiento de Fisuras y Grietas por Tensión en la Zona de Reacción de Chiquita

Seguimiento de Fisuras y Grietas por Tensión en la Zona de Reacción de Chiquita 1

**¿Se Encontraron Fisuras o Grietas por Tensión?**

Sí

Utilizando la imagen adjunta, anote todas las áreas en las que los inspectores identificaron una fisura o grieta por tensión.



**Ubicación en la Cuadrícula**

146

Utilizando el enlace a los Medios a continuación, adjunte la fotografía antes de la fisura o grieta por tensión.

19 de junio de 2025 a las 9:50 AM  
PDT



Foto 1



Foto 2



Foto 3



Foto 4

**Longitud de la grieta (en pies) o zona que contiene múltiples grietas (pies x pies)** 25 pies

**Compensación Horizontal (ancho)** Extra Pequeña <0.5 de ancho

**Compensación Vertical (alto)** Extra Pequeña <0.5" de alto

**Orientación (dirección)** Norte a Sur

**Lugar** Castaic CA 91384  
Estados Unidos  
(34.435697289158526,  
-118.64707646417907)

**¿La Fisura o Grita se reparó? Si se reparó, agregue una fotografía y la descripción de las reparaciones realizadas** **Sí**



Foto 5



Foto 6

**Fecha y hora de las reparaciones** 19 de junio de 2025 a las 11:31 AM PDT

**Descripción de las reparaciones** Las grietas se reconocieron recorriendo el lugar.



¿Se Encontraron Fisuras o Grietas por Tensión?

Sí

Utilizando la imagen adjunta, anote todas las áreas en las que los inspectores identificaron una fisura o grieta por tensión.



Ubicación en la Cuadrícula

148

Utilizando el enlace a los Medios a continuación, adjunte la fotografía antes de la fisura o grieta por tensión.

19 de junio de 2025 a las 10:01 AM  
PDT



Foto 7



Foto 8



Foto 9



Foto 10

**Longitud de la grieta (en pies) o zona que contiene múltiples grietas (pies x pies)**

Área de 20 pies x 15 pies

**Compensación Horizontal (ancho)**

Pequeña 0.5-2" de ancho

**Compensación Vertical (alto)**

Extra Pequeña <0.5" de alto

**Orientación (dirección)**

Noroeste a Sudeste

**Lugar**

Castaic CA 91384  
Estados Unidos  
(34.43566123300429,  
-118.64533836976736)

**¿La Fisura o Grita se reparó? Si se reparó, agregue una fotografía y la descripción de las reparaciones realizadas**

Sí



Foto 11



Foto 12

**Fecha y hora de las reparaciones**

19 de junio de 2025 a las 11:48 AM PDT

**Descripción de las reparaciones**

Las grietas se reconocieron recorriendo el lugar.

Se agregó tierra nueva

Inestabilidad

¿Hay algún indicio de inquietudes sobre la estabilidad de la pendiente?

No

# 4050 - Seguimiento de Fisuras y Grietas por Tensión en la Zona de Reacción de Chiquita

20 de junio de 2025 / John Boucher

Completado

Realizado el

20 de junio de 2025 a las 11:04 AM PDT

Elaborada por

John Boucher



## Seguimiento de Fisuras y Grietas por Tensión en la Zona de Reacción de Chiquita

Seguimiento de Fisuras y Grietas por Tensión en la Zona de Reacción de Chiquita

Seguimiento de Fisuras y Grietas por Tensión en la Zona de Reacción de Chiquita 1

¿Se Encontraron Fisuras o Grietas por Tensión?

Sí

Utilizando la imagen adjunta, anote todas las áreas en las que los inspectores identificaron una fisura o grieta por tensión.



Ubicación en la Cuadrícula

147

Utilizando el enlace a los Medios a continuación, adjunte la fotografía antes de la fisura o grieta por tensión.

20 de junio de 2025 a las 11:05 AM  
PDT



Foto 1



Foto 2

Longitud de la grieta (en pies) o zona que contiene múltiples grietas (pies x pies)

10 pies

Compensación Horizontal (ancho)

Pequeña 0.5-2" de ancho

Compensación Vertical (alto)

Extra Pequeña <0.5" de alto

Orientación (dirección)

Noroeste a Sudeste

Lugar

Castaic CA 91384  
Estados Unidos  
(34.43432854631355,  
-118.64630013435968)

¿La Fisura o Grita se reparó? Si se reparó, agregue una fotografía y la descripción de las reparaciones realizadas

Sí



Foto 3



Foto 4

Fecha y hora de las reparaciones

20 de junio de 2025 a las 12:31 PM PDT

Descripción de las reparaciones

Otro (por favor describa)

Se llenó con tierra nueva y se compactó a mano

Seguimiento de Fisuras y Grietas por Tensión en la Zona de Reacción de Chiquita 2

¿Se Encontraron Fisuras o Grietas por Tensión?

Sí

Utilizando la imagen adjunta, anote todas las áreas en las que los inspectores identificaron una fisura o grieta por tensión.





## Ubicación en la Cuadrícula

154

Utilizando el enlace a los Medios a continuación, adjunte la fotografía antes de la fisura o grieta por tensión.

20 de junio de 2025 a las 11:47 AM  
PDT



Foto 5



Foto 6



Foto 7



Foto 8

Longitud de la grieta (en pies) o zona que contiene múltiples

área de 20 pies x 20

grietas (pies x pies)

Compensación Horizontal (ancho)

Pequeña 0.5-2" de ancho

Compensación Vertical (alto)

Extra Pequeña <0.5" de alto

Orientación (dirección)

Noreste a Sudoeste

Lugar

Castaic CA 91384  
Estados Unidos  
(34.43415886277589,  
-118.6469657982719)

¿La Fisura o Grita se reparó? Si se reparó, agregue una fotografía y la descripción de las reparaciones realizadas

Sí



Foto 9



Foto 10

Fecha y hora de las reparaciones

20 de junio de 2025 a las 12:45 PM PDT

Descripción de las reparaciones

Las grietas se reconocieron  
recorriendo el lugar.

Inestabilidad

¿Hay algún indicio de inquietudes sobre la estabilidad de la pendiente?

No



# 4050 - Seguimiento de Fisuras y Grietas por Tensión en la Zona de Reacción de Chiquita

21 de junio de 2025 / John Boucher

Completado

Realizado el

21 de junio de 2025 a las 11:01 AM PDT

Elaborada por

John Boucher

## Seguimiento de Fisuras y Grietas por Tensión en la Zona de Reacción de Chiquita

Seguimiento de Fisuras y Grietas por Tensión en la Zona de Reacción de Chiquita

Seguimiento de Fisuras y Grietas por Tensión en la Zona de Reacción de Chiquita 1

**¿Se Encontraron Fisuras o Grietas por Tensión?**

No

Cuadrícula 146



Foto 1

Inestabilidad

**¿Hay algún indicio de inquietudes sobre la estabilidad de la pendiente?**

No

# **Solución**

## Notas sobre los Datos del Asentamiento

- Los cuadros de la página siguiente muestran el asentamiento en yardas cúbicas, medidas en un lugar fijo.
- El mapa muestra el área entre el 19/6/2024 y el 18/6/2025 donde cambiaron las pendientes más de 10 pies. Un índice de estrés de MSW típico es de un 3% por año - para un vertedero con una columna de desechos de 300 pies, sería de 9 pies por año.
- Durante operaciones normales en el sitio antes del cierre, se mantuvieron grandes pilas de materiales de piedra que a veces se movían cuando las necesitaban otras operaciones. Las áreas utilizadas para estas pilas de materiales fueron al sur y al este de la zona delineada. No hay forma de diferenciar entre asentamiento y movimiento de la pila de material.
- Todos los meses SCS realiza la toma y revisión de datos, para determinar si cambiaron los límites de la Zona Reactiva, como se definen en la Orden de Depuración Estipulada en el Distrito de Gestión de la Calidad del Aire de la Costa Sur (SCAQMD). El Comité de Reacción, formado por expertos bajo la Orden Estipulada, analiza en mayor profundidad y presenta estas determinaciones mensuales al SCAQMD. Estas determinaciones también se encuentran en el sitio web de Chiquita. Como parte de esta revisión mensual, SCS considera los siguientes factores para determinar el límite estimado de la zona reactiva. Deberá evaluarse la expansión de los límites de la reacción considerando todos estos factores.
  - Temperaturas del cabezal del pozo de biogás (LFG) que exceden aproximadamente los 160 grados Fahrenheit.
  - Mala calidad del gas (definido como niveles de metano inferiores al 30 por ciento) junto con proporciones de metano-dióxido de carbono (No. CH<sub>4</sub>:CO<sub>2</sub>) inferiores a 1.0.
  - La concentración de hidrógeno (H<sub>2</sub>) en el LFG que mide más del 2 por ciento por volumen.
  - La concentración de monóxido de carbono (CO) en el LFG que mide más del 2,000 ppm.
  - Asentamiento acelerado de la superficie del vertedero, definida como aproximadamente 18 pulgadas o más dentro de un período de 60 días y grietas en la cubierta del vertedero.
  - Observaciones de primera mano del Vertedero de Chiquita Canyon (el Vertedero) y/o del personal de campo de ingeniería, construcción y operaciones y mantenimiento de SCS que está en el sitio. 1) exceso atípico de cantidades de lixiviados (presencia y cantidad de líquidos); 2) instancias de líquidos presurizados que salen de la superficie del Vertedero, de pozos durante la perforación y de pozos de LFG; y 3) las características de los olores que se originan en áreas selectas de la huella de desechos (generalmente descritas como "similares a productos químicos" y distintivamente diferentes al LFG típico u olores del trabajo del vertedero).
  - Observaciones de condiciones y características de los desechos de la subsuperficie como se indica en los registros de perforación del pozo para nuevos pozos y/o TMPs, recién instalados.
  - Temperaturas de la subsuperficie registradas en las TMPs de desechos in-situ durante el mes evaluado.
  - Temperatura del gas o de los líquidos medida en profundidad dentro del tubo elevador del pozo de LFG (utilizando un transmisor automatizado o instrumentación de campo manual).

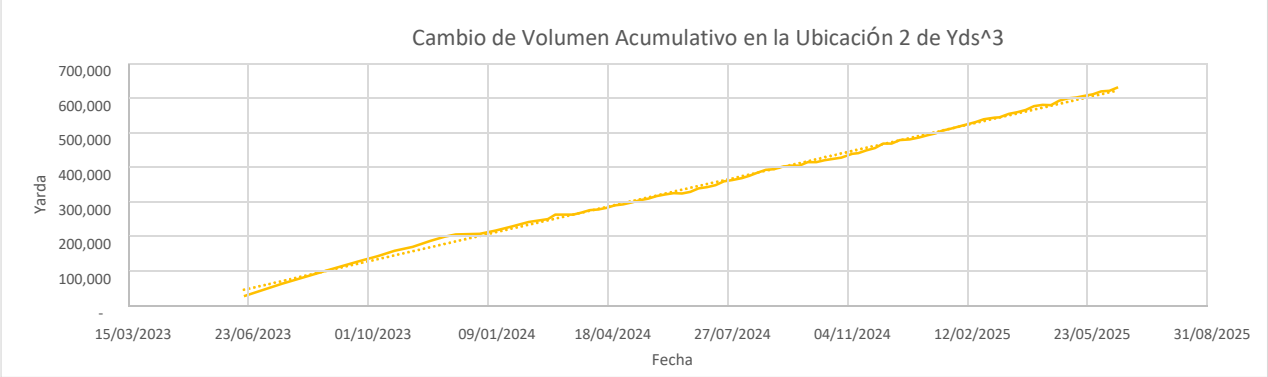
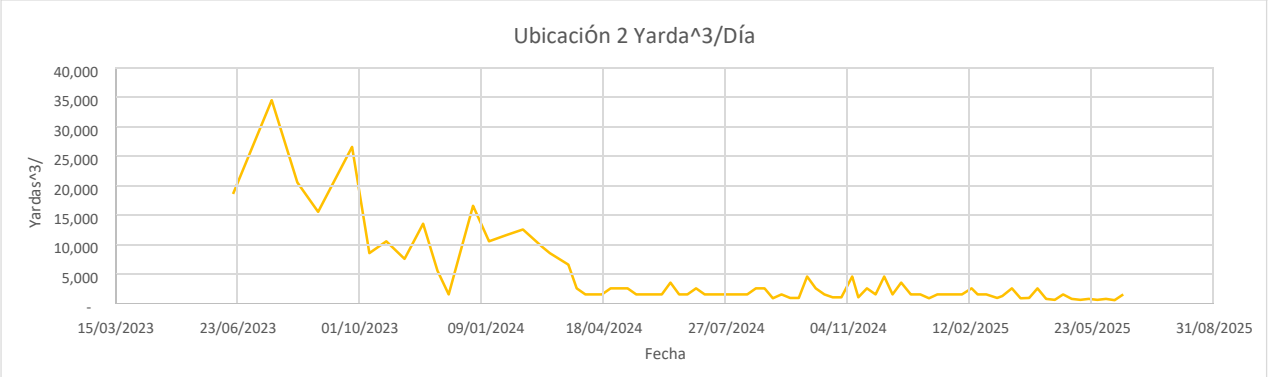
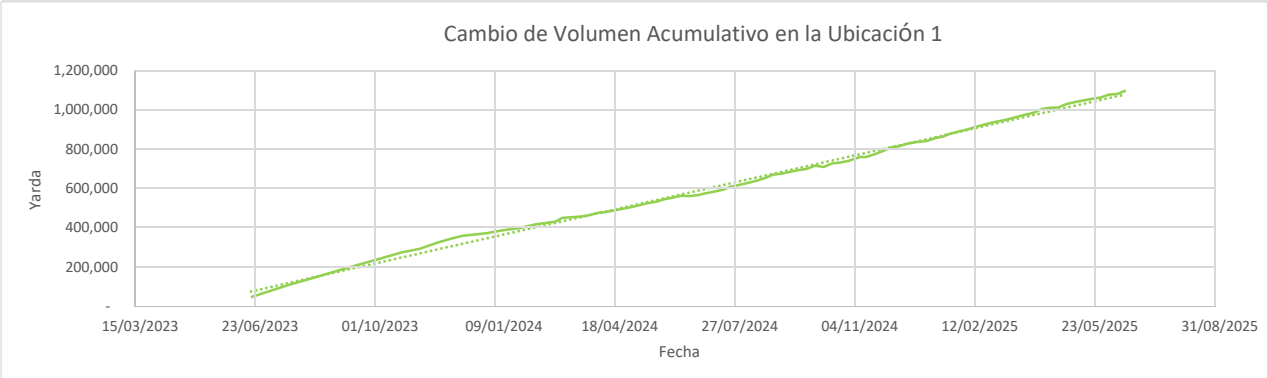
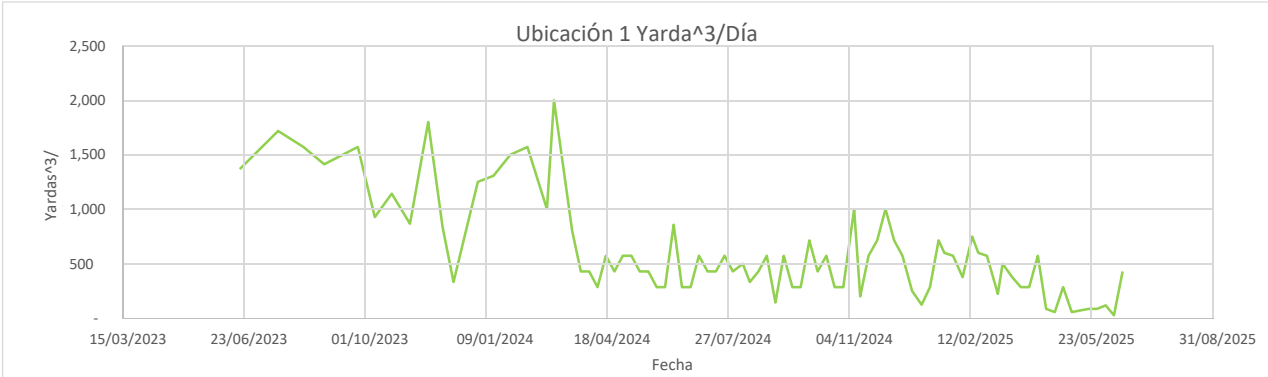







# **Cubierta Geosintética**



# 4050 - Inspección de Cubiertas Geosintéticas

16 de junio de 2025 / Tom Roe

Completada

|                |   |
|----------------|---|
| Ítems Marcados | 0 |
|----------------|---|

|              |                                       |
|--------------|---------------------------------------|
| Realizado el | 16 de junio de 2025 a las 8:02 AM PDT |
|--------------|---------------------------------------|

|               |         |
|---------------|---------|
| Elaborado por | Tom Roe |
|---------------|---------|

## Identificación de Problemas

Problema Identificado

Problema Identificado 1

¿Hay algún problema con la cubierta geosintética?

No



Foto 1



Foto 2



Foto 3



Foto 4

Inestabilidad debajo de la cubierta

¿Hay áreas anómalas (inusuales o inesperadas) de daño o deformación de la cubierta que pudieran indicar una inestabilidad subyacente?

No

¿Hay algún indicio de grieta por tensión pendiente abajo en la parte superior de la pendiente o protuberancias en o cerca del talud de la pendiente?

No

¿Hay algún movimiento de equipos que penetre verticalmente en la cubierta (ej. inclinación)?

No

# 4050 - Inspección de Cubiertas Geosintéticas

17 de junio de 2025 / Tom Roe

Completada

|                |   |
|----------------|---|
| Ítems Marcados | 0 |
|----------------|---|

|              |                                       |
|--------------|---------------------------------------|
| Realizado el | 17 de junio de 2025 a las 7:30 AM PDT |
|--------------|---------------------------------------|

|               |         |
|---------------|---------|
| Elaborado por | Tom Roe |
|---------------|---------|

## Identificación de Problemas

Problema Identificado

Problema Identificado 1

¿Hay algún problema con la cubierta geosintética?

No



Foto 1



Foto 2



Foto 3



Foto 4

Inestabilidad debajo de la cubierta

¿Hay áreas anómalas (inusuales o inesperadas) de daño o deformación de la cubierta que pudieran indicar una inestabilidad subyacente?

No

¿Hay algún indicio de grieta por tensión pendiente abajo en la parte superior de la pendiente o protuberancias en o cerca del talud de la pendiente?

No

¿Hay algún movimiento de equipos que penetre verticalmente en la cubierta (ej. inclinación)?

No

# 4050 - Inspección de Cubiertas Geosintéticas

18 de junio de 2025 / Tom Roe

Completada

|                |   |
|----------------|---|
| Ítems Marcados | 0 |
|----------------|---|

|               |                                       |
|---------------|---------------------------------------|
| Realizado el  | 18 de junio de 2025 a las 8:30 AM PDT |
| Elaborado por | Tom Roe                               |

## Identificación de Problemas

Problema Identificado

Problema Identificado 1

¿Hay algún problema con la cubierta geosintética?

No



Foto 1



Foto 2



Foto 3



Foto 4

Inestabilidad debajo de la cubierta

¿Hay áreas anómalas (inusuales o inesperadas) de daño o deformación de la cubierta que pudieran indicar una inestabilidad subyacente?

No

¿Hay algún indicio de grieta por tensión pendiente abajo en la parte superior de la pendiente o protuberancias en o cerca del talud de la pendiente?

No

¿Hay algún movimiento de equipos que penetre verticalmente en la cubierta (ej. inclinación)?

No

# 4050 - Inspección de Cubiertas Geosintéticas

19 de junio de 2025 / John Boucher

Completada

|                |   |
|----------------|---|
| Ítems Marcados | 0 |
|----------------|---|

|              |                                        |
|--------------|----------------------------------------|
| Realizado el | 19 de junio de 2025 a las 10:40 AM PDT |
|--------------|----------------------------------------|

|               |              |
|---------------|--------------|
| Elaborada por | John Boucher |
|---------------|--------------|



## Inestabilidad debajo de la cubierta

**¿Hay áreas anómalas (inusuales o inesperadas) de daño o deformación de la cubierta que pudieran indicar una inestabilidad subyacente?**

No

## Identificación de Problemas

Problema Identificado

Problema Identificado 1

**¿Hay algún problema con la cubierta geosintética?**

No



Foto 1



Foto 2



Foto 3



Foto 4

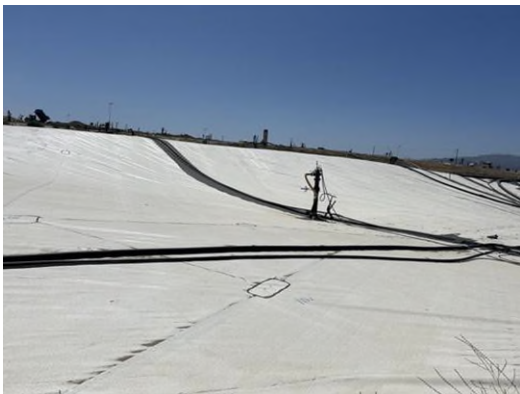

Foto 5



¿Hay algún indicio de grieta por tensión pendiente abajo en la parte superior de la pendiente o protuberancias en o cerca del talud de la pendiente?

No

¿Hay algún movimiento de equipos que penetre verticalmente en la cubierta (ej. inclinación)?

No

# 4050 - Inspección de Cubiertas Geosintéticas

20 de junio de 2025 / John Boucher

Completada

|                |   |
|----------------|---|
| Ítems Marcados | 0 |
|----------------|---|

|              |                                        |
|--------------|----------------------------------------|
| Realizado el | 20 de junio de 2025 a las 10:13 AM PDT |
|--------------|----------------------------------------|

|               |              |
|---------------|--------------|
| Elaborada por | John Boucher |
|---------------|--------------|

**Identificación de Problemas**

Problema Identificado

Problema Identificado 1

**¿Hay algún problema con la cubierta geosintética?**

Sí

**Tomar fotos de los problemas identificados**

Cuadrícula 206



Foto 1

**Notar cuál es el problema y qué debe repararse**

Se desgarró el revestimiento y debe emparcharse y soldarse por extrusión

**Tomar una foto de la reparación**



Foto 2

**Descripción de la obra de reparación**

El desgarró se cerró soldando por extrusión

**Fecha y hora de la reparación (dentro de las 2 horas)**

20 de junio de 2025 a las 11:37 AM PDT

|                                                                                                                                                             |    |
|-------------------------------------------------------------------------------------------------------------------------------------------------------------|----|
| <b>¿Se requieren otras reparaciones permanentes?</b>                                                                                                        | No |
| Inestabilidad debajo de la cubierta                                                                                                                         |    |
| <b>¿Hay áreas anómalas (inusuales o inesperadas) de daño o deformación de la cubierta que pudieran indicar una inestabilidad subyacente?</b>                | No |
| <b>¿Hay algún indicio de grieta por tensión pendiente abajo en la parte superior de la pendiente o protuberancias en o cerca del talud de la pendiente?</b> | No |
| <b>¿Hay algún movimiento de equipos que penetre verticalmente en la cubierta (ej. inclinación)?</b>                                                         | No |



# 4050 - Inspección de Cubiertas Geosintéticas

21 de junio de 2025 / John Boucher

Completada

|                |   |
|----------------|---|
| Ítems Marcados | 0 |
|----------------|---|

|              |                                       |
|--------------|---------------------------------------|
| Realizado el | 21 de junio de 2025 a las 1:10 PM PDT |
|--------------|---------------------------------------|

|               |              |
|---------------|--------------|
| Elaborada por | John Boucher |
|---------------|--------------|

## Identificación de Problemas

Problema Identificado

Problema Identificado 1

¿Hay algún problema con la cubierta geosintética?

No



Foto 1



Foto 2



Foto 3



Foto 4

Inestabilidad debajo de la cubierta

¿Hay áreas anómalas (inusuales o inesperadas) de daño o deformación de la cubierta que pudieran indicar una inestabilidad subyacente?

No

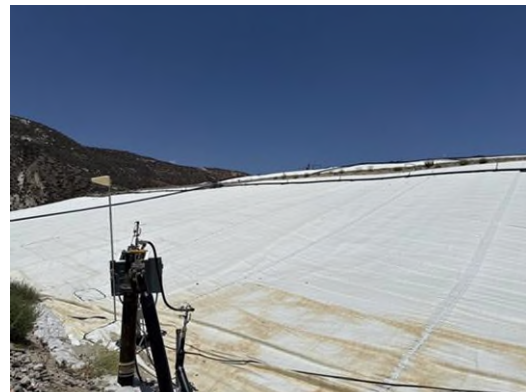
¿Hay algún indicio de grieta por tensión pendiente abajo en la parte superior de la pendiente o protuberancias en o cerca del talud de la pendiente?

No

¿Hay algún movimiento de equipos que penetre verticalmente en la cubierta (ej. inclinación)?

No