



CHIQUITA CANYON

Una Empresa de Waste Connections

3 de junio de 2025

Por e-mail

Karen Gork
Jefa Especialista en Salud Ambiental
Departamento de Salud Pública del Condado de Los Ángeles
Agencia de Cumplimiento Local
División de Programas Ambientales
5050 Commerce Drive,
Baldwin Park, California 91706
KGork@ph.lacounty.gov

Ref.: Informe Semanal de Chiquita Canyon, LLC sobre la Documentación y el Seguimiento de Problemas con las Cubiertas

Estimada Sra. Gork:

Conforme a la carta de la Agencia de Cumplimiento Local ("LEA") del 2 de mayo de 2024 que aprueba el Segundo Plan Escrito Revisado del 16 de abril de 2024 de Chiquita para Documentar y Llevar el Seguimiento de Problemas con las Cubiertas ("Segundo Plan Escrito Revisado"), la carta de la LEA del 29 de mayo de 2024 y la Orden de Cumplimiento de la LEA del 6 de junio de 2024, Chiquita presenta el informe adjunto para documentar y llevar un seguimiento de los problemas con las cubiertas de la semana que va del 26 de mayo de 2025 al 31 de mayo de 2025. Por favor, tenga en cuenta que el 26 de mayo de 2025 fue un feriado nacional (Día de la Memoria).

No dude en comunicarse conmigo si tiene alguna pregunta sobre este asunto.

Atentamente,
Regards,

Amanda Froman
Gerente de Cumplimiento
Chiquita Canyon, LLC

Adjunto: Informe Semanal de Problemas con las Cubiertas del 26 de mayo de 2025
cc: Mark Como, Departamento de Salud Pública
Eric Morofuji, Departamento de Salud Pública

Fisuras y Grietas por Tensión

4050 - Seguimiento de Fisuras y Grietas por Tensión en la Zona de Reacción de Chiquita

27 de mayo de 2025 / Tom Roe

Completado

Realizado el

27 de mayo de 2025 a las 10:05 AM PDT

Elaborado por

Tom Roe

Seguimiento de Fisuras y Grietas por Tensión en la Zona de Reacción de Chiquita

Seguimiento de Fisuras y Grietas por Tensión en la Zona de Reacción de Chiquita

Seguimiento de Fisuras y Grietas por Tensión en la Zona de Reacción de Chiquita 1

¿Se Encontraron Fisuras o Grietas por Tensión?

Sí

Utilizando la imagen adjunta, anote todas las áreas en las que los inspectores identificaron una fisura o grieta por tensión.



Ubicación en la Cuadrícula

155

Utilizando el enlace a los Medios a continuación, adjunte la fotografía antes de la fisura o grieta por tensión.

27 de mayo de 2025 10:35 AM PDT



Foto 1



Foto 2



Foto 3

Longitud de la grieta (en pies) o zona que contiene múltiples grietas (pies x pies)

20 pies x 30 pies

Compensación Horizontal (ancho)

Pequeña 0.5-2" de ancho

Compensación Vertical (alto)

Extra pequeña <0.5" de alto

Orientación (dirección)

Noroeste a Sudeste

Lugar

Castaic CA 91384
Estados Unidos
(34.43394359321362,
-118.64698470926233)

¿La Fisura o Grita se reparó? Si se reparó, agregue una fotografía y la descripción de las reparaciones realizadas

Sí



Foto 4

Fecha y hora de las reparaciones

27 de mayo de 2025 11:27 AM PDT

Descripción de las reparaciones

Las grietas se reconocieron

Inestabilidad

¿Hay algún indicio de inquietudes sobre la estabilidad de la pendiente?

No

4050 - Seguimiento de Fisuras y Grietas por Tensión en la Zona de Reacción de Chiquita

28 de mayo de 2025 / Tom Roe

Completado

Realizado el

28 de mayo de 2025 a las 2:13 PM PDT

Elaborado por

Tom Roe

Seguimiento de Fisuras y Grietas por Tensión en la Zona de Reacción de Chiquita

Seguimiento de Fisuras y Grietas por Tensión en la Zona de Reacción de Chiquita

Seguimiento de Fisuras y Grietas por Tensión en la Zona de Reacción de Chiquita 1

¿Se Encontraron Fisuras o Grietas por Tensión?

No

Cuadrícula 154



Foto 1

Inestabilidad

¿Hay algún indicio de inquietudes sobre la estabilidad de la pendiente?

No

4050 - Seguimiento de Fisuras y Grietas por Tensión en la Zona de Reacción de Chiquita

29 de mayo de 2025 / John Boucher

Completado

Realizado el

29 de mayo de 2025 a las 10:25 AM PDT

Elaborada por

John Boucher

Seguimiento de Fisuras y Grietas por Tensión en la Zona de Reacción de Chiquita

Seguimiento de Fisuras y Grietas por Tensión en la Zona de Reacción de Chiquita

Seguimiento de Fisuras y Grietas por Tensión en la Zona de Reacción de Chiquita 1

¿Se Encontraron Fisuras o Grietas por Tensión?

Sí

Utilizando la imagen adjunta, anote todas las áreas en las que los inspectores identificaron una fisura o grieta por tensión.



Ubicación en la Cuadrícula

146

Utilizando el enlace a los Medios a continuación, adjunte la fotografía antes de la fisura o grieta por tensión.

29 de mayo de 2025 10:34 AM PDT



Foto 1



Foto 2



Foto 3

Longitud de la grieta (en pies) o zona que contiene múltiples grietas (pies x pies)

Área de 4 pies x 10 pies

Compensación Horizontal (ancho)

Pequeña 0.5-2" de ancho

Compensación Vertical (alto)

Extra pequeña <0.5" de alto

Orientación (dirección)

Norte a Sur

Lugar

(34.436009028029325, -118.64701428513983)

¿La Fisura o Grita se reparó? Si se reparó, agregue una fotografía y la descripción de las reparaciones realizadas

Sí



Foto 4



Foto 5



Foto 6

Fecha y hora de las reparaciones

29 de mayo de 2025 12:04 PM PDT

Descripción de las reparaciones

Otro (por favor describa)

Se agregó tierra para llenar las grietas

Seguimiento de Fisuras y Grietas por Tensión en la Zona de
Reacción de Chiquita 2

¿Se Encontraron Fisuras o Grietas por Tensión?

Sí

Utilizando la imagen adjunta, anote todas las áreas en las que los inspectores identificaron una fisura o grieta por tensión.



Ubicación en la Cuadrícula

147



Foto 7



Foto 8



Foto 9

Utilizando el enlace a los Medios a continuación, adjunte la fotografía antes de la fisura o grieta por tensión.

29 de mayo de 2025 10:45 AM PDT

Longitud de la grieta (en pies) o zona que contiene múltiples grietas (pies x pies)

16 pies

Compensación Horizontal (ancho)

Extra pequeña <0.5 de ancho

Compensación Vertical (alto)

Extra pequeña <0.5" de alto

Orientación (dirección)

Norte a Sur

Lugar

Castaic CA 91384
Estados Unidos
(34.435664531806886,
-118.64712182443462)

¿La Fisura o Grita se reparó? Si se reparó, agregue una fotografía y la descripción de las reparaciones realizadas

Sí



Foto 10

Fecha y hora de las reparaciones

29 de mayo de 2025 12:13 PM PDT

Descripción de las reparaciones

Las grietas se reconocieron recorriendo el lugar.

Seguimiento de Fisuras y Grietas por Tensión en la Zona de Reacción de Chiquita 3

¿Se Encontraron Fisuras o Grietas por Tensión?

Sí

Utilizando la imagen adjunta, anote todas las áreas en las que los inspectores identificaron una fisura o grieta por tensión.



Ubicación en la Cuadrícula

154

Utilizando el enlace a los Medios a continuación, adjunte la fotografía antes de la fisura o grieta por tensión.

29 de mayo de 2025 11:07 AM PDT



Foto 11



Foto 12



Foto 13

Longitud de la grieta (en pies) o zona que contiene múltiples grietas (pies x pies)

Área de 10 pies x 10 pies

Compensación Horizontal (ancho)

Pequeña 0.5-2" de ancho

Compensación Vertical (alto)

Extra pequeña <0.5" de alto

Orientación (dirección)

Noreste a Sudoeste

Lugar

Castaic CA 91384
Estados Unidos
(34.436018173141946,
-118.64701745188673)

¿La Fisura o Grita se reparó? Si se reparó, agregue una fotografía y la descripción de las reparaciones realizadas

Sí



Foto 14

Fecha y hora de las reparaciones

29 de mayo de 2025 12:20 PM PDT

Descripción de las reparaciones

Las grietas se reconocieron recorriendo el lugar.

Seguimiento de Fisuras y Grietas por Tensión en la Zona de Reacción de Chiquita 4

¿Se Encontraron Fisuras o Grietas por Tensión?

Sí

Utilizando la imagen adjunta, anote todas las áreas en las que los inspectores identificaron una fisura o grieta por tensión.



Ubicación en la Cuadrícula

165

Utilizando el enlace a los Medios a continuación, adjunte la fotografía antes de la fisura o grieta por tensión.

29 de mayo de 2025 11:30 AM PDT



Foto 15



Foto 16



Foto 17



Foto 18



Foto 19

Longitud de la grieta (en pies) o zona que contiene múltiples grietas (pies x pies)

Área de 10 pies x 15 pies

Compensación Horizontal (ancho)

Pequeña 0.5-2" de ancho

Compensación Vertical (alto)

Extra pequeña <0.5" de alto

Orientación (dirección)

Noreste a Sudoeste

Lugar

Castaic CA 91384
Estados Unidos
(34.433134691778015,
-118.64838404896501)

¿La Fisura o Grita se reparó? Si se reparó, agregue una fotografía y la descripción de las reparaciones realizadas

Sí



Foto 20



Foto 21



Foto 22

Fecha y hora de las reparaciones

29 de mayo de 2025 12:34 PM PDT

Descripción de las reparaciones

Se usó una excavadora para compactar grietas entre las tuberías

Las grietas se reconocieron

Inestabilidad

¿Hay algún indicio de inquietudes sobre la estabilidad de la pendiente?

No

4050 - Seguimiento de Fisuras y Grietas por Tensión en la Zona de Reacción de Chiquita

30 de mayo de 2025 / John Boucher

Completado

Realizado el

30 de mayo de 2025 a las 10:06 AM PDT

Elaborada por

John Boucher

Seguimiento de Fisuras y Grietas por Tensión en la Zona de Reacción de Chiquita

Seguimiento de Fisuras y Grietas por Tensión en la Zona de Reacción de Chiquita

Seguimiento de Fisuras y Grietas por Tensión en la Zona de Reacción de Chiquita 1

¿Se Encontraron Fisuras o Grietas por Tensión?

Sí

Utilizando la imagen adjunta, anote todas las áreas en las que los inspectores identificaron una fisura o grieta por tensión.



Ubicación en la Cuadrícula

146

Utilizando el enlace a los Medios a continuación, adjunte la fotografía antes de la fisura o grieta por tensión.

30 de mayo de 2025 10:32 AM PDT



Foto 1



Foto 2



Foto 3



Foto 4



Foto 5



Foto 6

Longitud de la grieta (en pies) o zona que contiene múltiples grietas (pies x pies)

Área de 15 pies x 15 pies

Compensación Horizontal (ancho)

Grande >4" de ancho

Compensación Vertical (alto)

Extra pequeña <0.5" de alto

Orientación (dirección)

Noroeste a Sudeste

Lugar

Castaic CA 91384
Estados Unidos
(34.43623290074251,
-118.64687564228865)

¿La Fisura o Grita se reparó? Si se reparó, agregue una fotografía y la descripción de las reparaciones realizadas

Sí



Foto 7



Foto 8

Fecha y hora de las reparaciones

30 de mayo de 2025 12:07 PM PDT

Descripción de las reparaciones

Se agregó tierra para llenar las grietas entre tuberías

Las grietas se reconocieron

Inestabilidad

¿Hay algún indicio de inquietudes sobre la estabilidad de la pendiente?

No

4050 - Seguimiento de Fisuras y Grietas por Tensión en la Zona de Reacción de Chiquita

31 de mayo de 2025 / John Boucher

Completado

Realizado el

31 de mayo de 2025 a las 11:00 AM PDT

Elaborada por

John Boucher

Seguimiento de Fisuras y Grietas por Tensión en la Zona de Reacción de Chiquita

Seguimiento de Fisuras y Grietas por Tensión en la Zona de Reacción de Chiquita

Seguimiento de Fisuras y Grietas por Tensión en la Zona de Reacción de Chiquita 1

¿Se Encontraron Fisuras o Grietas por Tensión?

No

Cuadrícula 149



Foto 1

Inestabilidad

¿Hay algún indicio de inquietudes sobre la estabilidad de la pendiente?

No

Solución

Esta semana no se realizó el sobrevuelo de drones que se realiza cada dos semanas. Los datos del dron del siguiente sobrevuelo serán incluidos en el siguiente informe semanal.

Cubierta Geosintética

4050 - Inspección de Cubiertas Geosintéticas

27 de mayo de 2025 / Tom Roe

Completada

Ítems Marcados	0
Realizado el	27 de mayo de 2025 a las 12:41 PM PDT
Elaborado por	Tom Roe

Identificación de Problemas

Problema Identificado

Problema Identificado 1

¿Hay algún problema con la cubierta geosintética?

Sí

Se encontró a las 1:28pm el 27/ 5/25 Cuadrícula 146

Tomar fotos de los problemas identificados



Foto 1

Notar cuál es el problema y qué debe repararse

Separación en la costura del revestimiento.

Tomar una foto de la reparación

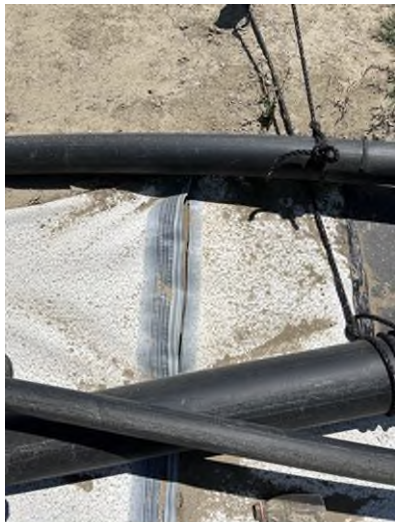

Foto 2

Descripción de la obra de reparación

Se soldaron por extrusión las costuras.

Fecha y hora de la reparación (dentro de las 2 horas)

27 de mayo de 2025 a las 2:46 PM PDT

¿Se requieren otras reparaciones permanentes?	No
Inestabilidad debajo de la cubierta	
¿Hay áreas anómalas (inusuales o inesperadas) de daño o deformación de la cubierta que pudieran indicar una inestabilidad subyacente?	No
¿Hay algún indicio de grieta por tensión pendiente abajo en la parte superior de la pendiente o protuberancias en o cerca del talud de la pendiente?	No
¿Hay algún movimiento de equipos que penetre verticalmente en la cubierta (ej. inclinación)?	No

4050 - Inspección de Cubiertas Geosintéticas

28 de mayo de 2025 / Tom Roe

Completada

Ítems Marcados	0
Realizado el	28 de mayo de 2025 a las 8:15 AM PDT
Elaborado por	Tom Roe

Identificación de Problemas

Problema Identificado

Problema Identificado 1

¿Hay algún problema con la cubierta geosintética?

No



Foto 1



Foto 2

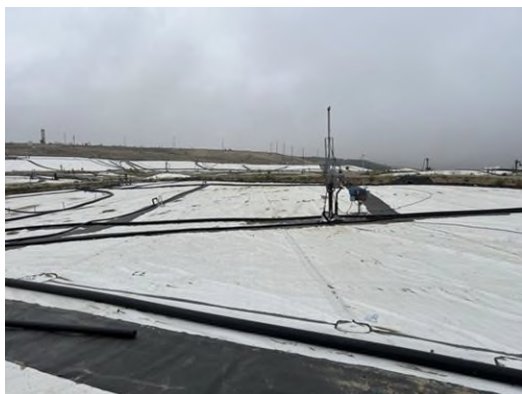

Foto 3



Foto 4

Inestabilidad debajo de la cubierta

¿Hay áreas anómalas (inusuales o inesperadas) de daño o deformación de la cubierta que pudieran indicar una inestabilidad subyacente?

No

¿Hay algún indicio de grieta por tensión pendiente abajo en la parte superior de la pendiente o protuberancias en o cerca del talud de la pendiente?

No

¿Hay algún movimiento de equipos que penetre verticalmente en la cubierta (ej. inclinación)?

No

4050 - Inspección de Cubiertas Geosintéticas

29 de mayo de 2025 / John Boucher

Completada

Ítems Marcados	0
Realizado el	29 de mayo de 2025 a las 11:36 AM PDT
Elaborada por	John Boucher

Identificación de Problemas

Problema Identificado

Problema Identificado 1

¿Hay algún problema con la cubierta geosintética?

No



Foto 1



Foto 2



Foto 3



Foto 4

Inestabilidad debajo de la cubierta

¿Hay áreas anómalas (inusuales o inesperadas) de daño o deformación de la cubierta que pudieran indicar una inestabilidad subyacente?

No

¿Hay algún indicio de grieta por tensión pendiente abajo en la parte superior de la pendiente o protuberancias en o cerca del talud de la pendiente?

No

¿Hay algún movimiento de equipos que penetre verticalmente en la cubierta (ej. inclinación)?

No

4050 - Inspección de Cubiertas Geosintéticas

30 de mayo de 2025 / John Boucher

Completada

Ítems Marcados	0
Realizado el	30 de mayo de 2025 a las 11:22 AM PDT
Elaborada por	John Boucher

Identificación de Problemas

Problema Identificado

Problema Identificado 1

¿Hay algún problema con la cubierta geosintética?

No



Foto 1



Foto 2



Foto 3



Foto 4

Inestabilidad debajo de la cubierta

¿Hay áreas anómalas (inusuales o inesperadas) de daño o deformación de la cubierta que pudieran indicar una inestabilidad subyacente?

No

¿Hay algún indicio de grieta por tensión pendiente abajo en la parte superior de la pendiente o protuberancias en o cerca del talud de la pendiente?

No

¿Hay algún movimiento de equipos que penetre verticalmente en la cubierta (ej. inclinación)?

No

4050 - Inspección de Cubiertas Geosintéticas

31 de mayo de 2025 / John Boucher

Completada

Ítems Marcados	0
Realizado el	31 de mayo de 2025 a las 1:16 PM PDT
Elaborada por	John Boucher

Identificación de Problemas

Problema Identificado

Problema Identificado 1

¿Hay algún problema con la cubierta geosintética?

No



Foto 1



Foto 2



Foto 3



Foto 4

Inestabilidad debajo de la cubierta

¿Hay áreas anómalas (inusuales o inesperadas) de daño o deformación de la cubierta que pudieran indicar una inestabilidad subyacente?

No

¿Hay algún indicio de grieta por tensión pendiente abajo en la parte superior de la pendiente o protuberancias en o cerca del talud de la pendiente?

No

¿Hay algún movimiento de equipos que penetre verticalmente en la cubierta (ej. inclinación)?

No