



CHIQUITA CANYON

Una Empresa Waste Connections

15 de abril de 2024

Por e-mail

Karen Gork
Jefe Especialista en Salud Ambiental
Agencia de Cumplimiento Local del Departamento de Salud
Pública del Condado de Los Ángeles
División de Programas Ambientales
5050 Commerce Drive,
Baldwin Park, California 91706
KGork@ph.lacounty.gov

Ref.: Informe Semanal de C Canyon, LLC sobre la Documentación y el Seguimiento de Problemas con las Cubiertas

Estimada Sra. Gork:

Según la carta de la Agencia de Cumplimiento Local ("LEA") del 2 de mayo de 2024 que aprueba el Segundo Plan Escrito Revisado del 116 de abril de 2024 de Chiquita para Documentar y Llevar un Seguimiento de Problemas con la Cubierta ("Segundo Plan Escrito Revisado"), la carta de la LEA del 29 de mayo de 2024 y la Orden de Cumplimiento de la LEA del 6 de junio de 2024, Chiquita presenta el informe adjunto para documentar y llevar un seguimiento de problemas con las cubiertas de la semana que corrió del 7 de abril de 2025 al 12 de abril de 2025.

Chiquita ha realizado actualizaciones de los datos y los mapas de los asentamientos. Las presentaciones del polígono previo indican zonas que se asentaron más de cinco (5) pies desde el 31 de mayo de 2023. Sin embargo, Chiquita advirtió en las presentaciones anteriores que como aumentaron los lapsos de tiempo entre la fecha de inicio del 31 de mayo de 2023 y las fechas del nuevo estudio, se reduciría la precisión del mapa como indicador de asentamiento atribuido a la reacción. En virtud de esto y ante una mayor revisión, Chiquita ha actualizado el mapa para que muestre la zona entre el 10 de abril de 2024 y el 9 de abril de 2025 donde cambiaron las pendientes más de diez (10) pies. Esto es consistente con un índice de estrés de desechos sólidos municipales típico del 3% por año que para un vertedero con una columna de desechos de 300 pies sería de aproximadamente 9 pies por año, como se explicó en mayor detalle en las notas con los datos de los asentamientos que se encuentran en el adjunto.

No dude en ponerse en contacto conmigo si tiene alguna pregunta sobre este asunto.

Atentamente,

Amanda Froman,
Gerente de Cumplimiento de
Chiquita Canyon, LLC

Adjunto: Informe Semanal de Problemas con las Cubiertas de 7 de abril de 2025

cc: Mark Como, Departamento de Salud Pública
Eric Morofuji, Departamento de Salud Pública

Fisuras y Grietas por Tensión

4050 - Seguimiento de Fisuras y Grietas por Tensión en la Zona de Reacción de Chiquita

7 de abril de 2025 / Tom Roe

Completado

Realizada el

7 de abril de 2025 a la 9:48 AM

PDT

Elaborado por

Tom Roe

Seguimiento de Fisuras y Grietas por Tensión en la Zona de Reacción de Chiquita

Seguimiento de Fisuras y Grietas por Tensión en la Zona de Reacción de Chiquita

Seguimiento de Fisuras y Grietas por Tensión en la Zona de Reacción de Chiquita

1

¿Se Encontraron Fisuras o Grietas por Tensión?

No

Cuadrícula 146



Foto 1

Inestabilidad

¿Hay algún indicio de inquietudes sobre la estabilidad de la pendiente?

No

4050 - Seguimiento de Fisuras y Grietas por Tensión en la Zona de Reacción de Chiquita

8 de abril de 2025 / Tom Roe

Completado

Realizada el

8 de abril de 2025 a la 9:27 AM

PDT

Elaborado por

Tom Roe

Seguimiento de Fisuras y Grietas por Tensión en la Zona de Reacción de Chiquita

Seguimiento de Fisuras y Grietas por Tensión en la Zona de Reacción de Chiquita

Seguimiento de Fisuras y Grietas por Tensión en la Zona de Reacción de Chiquita 1

¿Se Encontraron Fisuras o Grietas por Tensión?

Sí

Utilizando la imagen adjunta, anote todas las áreas en las que los inspectores identificaron una fisura o grieta por tensión.



Ubicación en la Cuadrícula

146

Utilizando el enlace a los Medios a continuación, adjunte la fotografía antes de la fisura o grieta por tensión.

8 de abril de 2025 9:50 AM PDT



Foto 1



Foto 2



Foto 3



Foto 4



Foto 5

Longitud de la grieta (en pies) o zona que contiene múltiples grietas (pies x pies)

15 pies x 30 pies

Compensación Horizontal (ancho)	Extra Pequeña <0.5 de ancho
Compensación Vertical (alto)	Extra pequeña <0.5" de alto
Orientación (dirección)	Noroeste a Sudeste
Ubicación	Castaic CA 91384 Estados Unidos (34.43538049520011, -118.64519091926218)
¿La Fisura o Grita se reparó? Si se reparó, agregue una fotografía y la descripción de las reparaciones realizadas	Sí



Foto 6

Fecha y hora de las reparaciones

8 de abril de 2025 10:48 AM PDT

Descripción de las reparaciones

Las grietas se reconocieron recorriendo el lugar.

Inestabilidad

¿Hay algún indicio de inquietudes sobre la estabilidad de la pendiente?

No

4050 - Seguimiento de Fisuras y Grietas por Tensión en la Zona de Reacción de Chiquita

9 de abril de 2025 / Tom Roe

Completado

Realizada el

9 de abril de 2025 a la 2:05 PM PDT

Elaborado por

Tom Roe

Seguimiento de Fisuras y Grietas por Tensión en la Zona de Reacción de Chiquita

Seguimiento de Fisuras y Grietas por Tensión en la Zona de Reacción de Chiquita

Seguimiento de Fisuras y Grietas por Tensión en la Zona de Reacción de Chiquita

1

¿Se Encontraron Fisuras o Grietas por Tensión?

No

Cuadrícula 147



Inestabilidad

¿Hay algún indicio de inquietudes sobre la estabilidad de la pendiente?

No

Foto 1

4050 - Seguimiento de Fisuras y Grietas por Tensión en la Zona de Reacción de Chiquita

10 de abril de 2025 / John Boucher

Completado

Realizada el

10 de abril de 2025 a la 9:46 AM

PDT

Elaborada por

John Boucher

Seguimiento de Fisuras y Grietas por Tensión en la Zona de Reacción de Chiquita

Seguimiento de Fisuras y Grietas por Tensión en la Zona de Reacción de Chiquita

Seguimiento de Fisuras y Grietas por Tensión en la Zona de Reacción de Chiquita 1

¿Se Encontraron Fisuras o Grietas por Tensión?

Sí

Utilizando la imagen adjunta, anote todas las áreas en las que los inspectores identificaron una fisura o grieta por tensión.



Ubicación en la Cuadrícula

146

Utilizando el enlace a los Medios a continuación, adjunte la fotografía antes de la fisura o grieta por tensión.

10 de abril de 2025 10:12 AM PDT



Foto 1

Longitud de la grieta (en pies) o zona que contiene múltiples grietas (pies x pies)

Área de 6 pies x 6 pies

Compensación Horizontal (ancho)	Extra Pequeña <0.5 de ancho
Compensación Vertical (alto)	Extra pequeña <0.5" de alto
Orientación (dirección)	Norte a Sur
Ubicación	Castaic CA 91384 Estados Unidos (34.43640960633478, -118.64699071959559)

¿La Fisura o Grita se reparó? Si se reparó, agregue una fotografía y la descripción de las reparaciones realizadas

Sí



Foto 2



Foto 3

Fecha y hora de las reparaciones

10 de abril de 2025 11:54 AM PDT

Descripción de las reparaciones

Las grietas se reconocieron

Se agregó tierra

Seguimiento de Fisuras y Grietas por Tensión en la Zona de Reacción de Chiquita 2

¿Se Encontraron Fisuras o Grietas por Tensión?

Sí

Utilizando la imagen adjunta, anote todas las áreas en las que los inspectores identificaron una fisura o grieta por tensión.



Ubicación en la Cuadrícula

146

Utilizando el enlace a los Medios a continuación, adjunte la fotografía antes de la fisura o grieta por tensión.

10 de abril de 2025 10:16 AM PDT



Foto 4



Foto 5



Foto 6



Foto 7

Longitud de la grieta (en pies) o zona que contiene múltiples grietas (pies x pies) área de 25 pies x 25 pies

Compensación Horizontal (ancho)	Extra Pequeña <0.5 de ancho
Compensación Vertical (alto)	Extra pequeña <0.5" de alto
Orientación (dirección)	Norte a Sur
Ubicación	Castaic CA 91384 Estados Unidos (34.436063552008264, -118.64705517351919)
¿La Fisura o Grita se reparó? Si se reparó, agregue una fotografía y la descripción de las reparaciones realizadas	Sí
<div> <div>  <p>Foto 8</p> </div> <div>  <p>Foto 9</p> </div> <div>  <p>Foto 10</p> </div> </div>	
Fecha y hora de las reparaciones	10 de abril de 2025 11:52 AM PDT
Descripción de las reparaciones	Las grietas se reconocieron

Se agregó tierra

Inestabilidad

¿Hay algún indicio de inquietudes sobre la estabilidad de la pendiente?

No

4050 - Seguimiento de Fisuras y Grietas por Tensión en la Zona de Reacción de Chiquita

11 de abril de 2025 / John Boucher

Completado

Realizada el

11 de abril de 2025 a la 10:13 AM PDT

Elaborada por

John Boucher

Seguimiento de Fisuras y Grietas por Tensión en la Zona de Reacción de Chiquita

Seguimiento de Fisuras y Grietas por Tensión en la Zona de Reacción de Chiquita

Seguimiento de Fisuras y Grietas por Tensión en la Zona de Reacción de Chiquita 1

¿Se Encontraron Fisuras o Grietas por Tensión?

Sí

Utilizando la imagen adjunta, anote todas las áreas en las que los inspectores identificaron una fisura o grieta por tensión.



Ubicación en la Cuadrícula

155

Utilizando el enlace a los Medios a continuación, adjunte la fotografía antes de la fisura o grieta por tensión.

11 de abril de 2025 10:46 AM PDT



Foto 1



Foto 2



Foto 3

Longitud de la grieta (en pies) o zona que contiene múltiples grietas (pies x pies)		Área de 4 pies x 10 pies
Compensación Horizontal (ancho)	Mediana 2-4" de ancho	
Compensación Vertical (alto)	Extra pequeña <0.5" de alto	
Orientación (dirección)	Este a Oeste	
Ubicación	Castaic CA 91384 Estados Unidos (34.43390520870867, -118.64683075172775)	

¿La Fisura o Grita se reparó? Si se reparó, agregue una fotografía y la descripción de las reparaciones realizadas	Sí
--	----



Foto 4



Foto 5

Fecha y hora de las reparaciones	11 de abril de 2025 11:34 AM PDT
Descripción de las reparaciones	Las grietas se reconocieron

Inestabilidad

¿Hay algún indicio de inquietudes sobre la estabilidad de la pendiente?

No

4050 - Seguimiento de Fisuras y Grietas por Tensión en la Zona de Reacción de Chiquita

12 de abril de 2025 / John Boucher

Completado

Realizada el

12 de abril de 2025 a la 12:15 PM PDT

Elaborada por

John Boucher

Seguimiento de Fisuras y Grietas por Tensión en la Zona de Reacción de Chiquita

Seguimiento de Fisuras y Grietas por Tensión en la Zona de Reacción de Chiquita

Seguimiento de Fisuras y Grietas por Tensión en la Zona de Reacción de Chiquita 1

¿Se Encontraron Fisuras o Grietas por Tensión?

No

Cuadrícula 148



Foto 1

Inestabilidad

¿Hay algún indicio de inquietudes sobre la estabilidad de la pendiente?

No

Solución

Notas sobre los Datos del Asentamiento

- Los cuadros de la página siguiente muestran el asentamiento en yardas cúbicas, medidas en un lugar fijo
- El mapa muestra el área entre el 10/4/2024 y el 9/4/2025 donde cambiaron las pendientes más de 10 pies. Un índice de estrés de MSW típico es de un 3% por año - para un vertedero con una columna de desechos de 300 pies, sería de 9 pies por año.
- Durante operaciones normales en el sitio antes del cierre, se mantuvieron grandes pilas de materiales de piedra que a veces se movían cuando las necesitaban otras operaciones. Las áreas utilizadas para estas pilas de materiales fueron al sur y al este de la zona delineada. No hay forma de diferenciar entre asentamiento y movimiento de la pila de material.
- Todos los meses SCS realiza la toma y revisión de datos, para determinar si cambiaron los límites de la Zona Reactiva, como se definen en la Orden de Depuración Estipulada en el Distrito de Gestión de la Calidad del Aire de la Costa Sur (SCAQMD). El Comité de Reacción, formado por expertos bajo la Orden Estipulada, analiza en mayor profundidad y presenta estas determinaciones mensuales al SCAQMD. Estas determinaciones también se encuentran en el sitio web de Chiquita. Como parte de esta revisión mensual, SCS considera los siguientes factores para determinar el límite estimado de la zona reactiva. Deberá evaluarse la expansión de los límites de la reacción considerando todos estos factores.
 - Temperaturas del cabezal del pozo de biogás (LFG) que exceden aproximadamente los 160 grados Fahrenheit.
 - Mala calidad del gas (definido como niveles de metano inferiores al 30 por ciento) junto con proporciones de metano-dióxido de carbono (No. CH₄:CO₂) inferiores a 1.0.
 - La concentración de hidrógeno (H₂) en el LFG que mide más del 2 por ciento por volumen.
 - La concentración de monóxido de carbono (CO) en el LFG que mide más del 2,000 ppm.
 - Asentamiento acelerado de la superficie del vertedero, definida como aproximadamente 18 pulgadas o más dentro de un período de 60 días y grietas en la cubierta del vertedero.
 - Observaciones de primera mano del Vertedero de Chiquita Canyon (el Vertedero) y/o del personal de campo de ingeniería, construcción y operaciones y mantenimiento de SCS que está en el sitio. 1) exceso atípico de cantidades de lixiviados (presencia y cantidad de líquidos); 2) instancias de líquidos presurizados que salen de la superficie del Vertedero, de pozos durante la perforación y de pozos de LFG; y 3) las características de los olores que se originan en áreas selectas de la huella de desechos (generalmente descritas como "similares a productos químicos" y distintivamente diferentes al LFG típico u olores del trabajo del vertedero).
 - Observaciones de condiciones y características de los desechos de la subsuperficie como se indica en los registros de perforación del pozo para nuevos pozos y/o TMPs, recién instalados.
 - Temperaturas de la subsuperficie registradas en las TMPs de desechos in-situ durante el mes evaluado.
 - Temperatura del gas o de los líquidos medida en profundidad dentro del tubo elevador del pozo de LFG (utilizando un transmisor automatizado o instrumentación de campo manual).



Ubicación 1

Fecha del Sobrevelo	Días Entre Vueltos	Cambio de Volumen	Cambio de Volumen Acumulativo	Cambio de Volumen Por Día
31/5/2023	0	-	-	-
19/6/2023	19	26,000	26,000	1,368
21/7/2023	32	55,000	90,000	1,719
11/8/2023	21	33,000	126,000	1,571
28/8/2023	17	24,000	156,000	1,412
25/9/2023	28	44,000	205,000	1,571
9/10/2023	14	13,000	229,000	929
23/10/2023	14	16,000	254,000	1,143
7/11/2023	15	13,000	272,000	867
22/11/2023	15	27,000	304,000	1,800
4/12/2023	12	10,000	325,000	833
13/12/2023	9	3,000	338,000	333
21/1/2024	20	25,000	352,000	1,250
15/1/2024	13	17,000	367,000	1,308
29/1/2024	14	21,000	377,000	1,500
12/2/2024	14	22,000	399,000	1,571
28/2/2024	16	16,000	411,000	1,000
5/3/2024	6	12,000	430,000	2,000
20/3/2024	15	12,000	439,000	800
27/3/2024	7	3,000	442,363	429
3/4/2024	7	3,000	454,000	429
10/4/2024	7	2,000	459,000	286
17/4/2024	7	4,000	467,000	571
24/4/2024	7	3,000	476,000	429
1/5/2024	7	4,000	484,000	571
8/5/2024	7	4,000	494,000	571
15/5/2024	7	3,000	505,000	429
22/5/2024	7	3,000	511,000	429
29/5/2024	7	2,000	524,000	286
5/6/2024	7	2,000	532,000	286
12/6/2024	7	6,000	545,853	857
19/6/2024	7	2,000	540,000	286
26/6/2024	7	2,000	545,000	286
3/7/2024	7	4,000	555,000	571
10/7/2024	7	3,000	561,000	429
17/7/2024	7	3,000	573,000	429
24/7/2024	7	4,000	590,000	571
31/7/2024	7	3,000	597,000	429
8/8/2024	8	4,000	609,000	500
14/8/2024	6	2,000	619,000	333
21/8/2024	7	3,000	631,000	429
28/8/2024	7	4,000	640,000	571
4/9/2024	7	1,000	654,000	143
11/9/2024	7	4,000	665,000	571
18/9/2024	7	2,000	673,000	286
25/9/2024	7	2,000	679,000	286
2/10/2024	7	5,000	696,000	714
9/10/2024	7	3,000	689,000	429
16/10/2024	7	4,000	706,000	571
23/10/2024	7	2,000	712,000	286
30/10/2024	7	2,000	719,000	286
8/11/2024	9	9,000	739,000	1,000
13/11/2024	5	1,000	739,000	200
20/11/2024	7	4,000	753,000	571
27/11/2024	7	5,000	768,000	714
4/12/2024	7	7,000	788,000	1,000
11/12/2024	7	5,000	794,000	714
18/12/2024	7	4,000	807,000	571
26/12/2024	8	2,000	816,000	250
3/1/2025	8	1,000	821,000	125
10/1/2025	7	2,000	825,000	286
17/1/2025	7	5,000	843,000	714
22/1/2025	5	3,000	856,000	600
29/1/2025	7	4,000	864,000	571
6/2/2025	8	3,000	880,000	375
14/2/2025	8	6,000	894,000	750
19/2/2025	5	3,000	901,000	600
26/2/2025	7	4,000	915,000	571
7/3/2025	9	2,000	925,000	222
11/3/2025	4	2,000	930,000	500
19/3/2025	8	3,000	945,000	375
26/3/2025	7	2,000	956,000	286
2/4/2025	7	2,000	964,000	286
9/4/2025	7	4,000	985,000	571



*Relleno de desechos cerca del área de reacción

*Relleno de desechos cerca del área de reacción

Ubicación 2

Fecha del Sobrevelo	Días Entre Vueltos	Cambio de Volumen	Cambio de Volumen Acumulativo	Cambio de Volumen Por Día
31/5/2023	0	-	-	-
19/6/2023	19	18,000	18,000	947
21/7/2023	32	34,000	54,000	1,063
11/8/2023	21	20,000	75,000	852
28/8/2023	17	15,000	91,000	882
25/9/2023	28	26,000	121,000	929
9/10/2023	14	8,000	134,000	571
23/10/2023	14	10,000	149,000	714
7/11/2023	15	7,000	161,000	467
22/11/2023	15	13,000	178,000	867
4/12/2023	12	5,000	190,000	417
13/12/2023	9	1,000	197,000	111
21/1/2024	20	16,000	199,000	800
15/1/2024	13	10,000	208,000	769
29/1/2024	14	11,000	220,000	786
12/2/2024	14	12,000	233,000	857
28/2/2024	16	9,000	241,000	563
5/3/2024	6	8,000	254,000	1,333
20/3/2024	15	6,000	254,000	400
27/3/2024	7	2,000	260,000	286
3/4/2024	7	1,000	267,000	143
10/4/2024	7	1,000	269,000	143
17/4/2024	7	1,000	274,000	143
24/4/2024	7	2,000	281,000	286
1/5/2024	7	2,000	284,000	286
8/5/2024	7	2,000	289,000	286
15/5/2024	7	1,000	296,000	143
22/5/2024	7	1,000	300,000	143
29/5/2024	7	1,000	308,000	143
5/6/2024	7	1,000	312,000	143
12/6/2024	7	3,000	316,000	429
19/6/2024	7	1,000	315,000	143
26/6/2024	7	1,000	320,000	143
3/7/2024	7	2,000	330,000	286
10/7/2024	7	1,000	334,000	143
17/7/2024	7	1,000	339,000	143
24/7/2024	7	1,000	350,000	143
31/7/2024	7	1,000	354,000	143
8/8/2024	8	1,000	361,000	125
14/8/2024	6	1,000	366,000	167
21/8/2024	7	2,000	375,000	286
28/8/2024	7	2,000	385,000	286
4/9/2024	7	300	387,000	43
11/9/2024	7	1,000	393,000	143
18/9/2024	7	400	396,000	57
25/9/2024	7	400	397,000	57
2/10/2024	7	4,000	407,000	571
9/10/2024	7	2,000	406,000	286
16/10/2024	7	1,000	412,000	143
23/10/2024	7	500	415,000	71
30/10/2024	7	500	419,000	71
8/11/2024	9	4,000	431,000	444
13/11/2024	5	500	432,000	200
20/11/2024	7	2,000	441,000	286
27/11/2024	7	1,000	448,000	143
4/12/2024	7	4,000	461,000	571
11/12/2024	7	1,000	461,000	143
18/12/2024	7	3,000	471,000	429
26/12/2024	8	1,000	474,000	125
3/1/2025	8	1,000	475,000	125
10/1/2025	7	300	485,000	43
17/1/2025	7	1,000	490,000	143
22/1/2025	5	1,000	498,000	200
29/1/2025	7	1,000	500,000	143
6/2/2025	8	1,000	511,000	125
14/2/2025	8	2,000	518,000	250
19/2/2025	5	1,000	521,000	200
26/2/2025	7	1,000	531,000	143
7/3/2025	9	400	536,000	44
11/3/2025	4	700	537,000	175
19/3/2025	8	2,000	547,000	250
26/3/2025	7	300	551,000	43
2/4/2025	7	400	558,000	57
9/4/2025	7	2,000	569,000	286



*Relleno de desechos cerca del área de reacción

*Relleno de desechos cerca del área de reacción

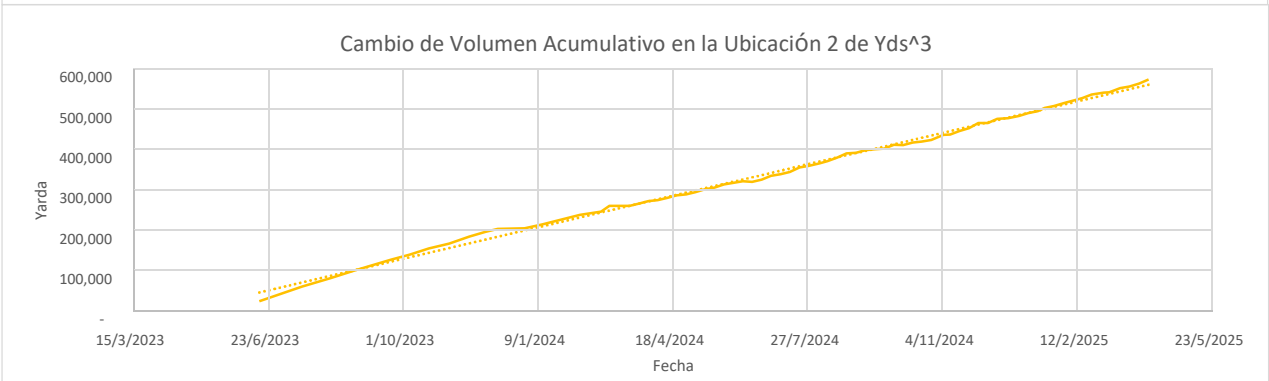
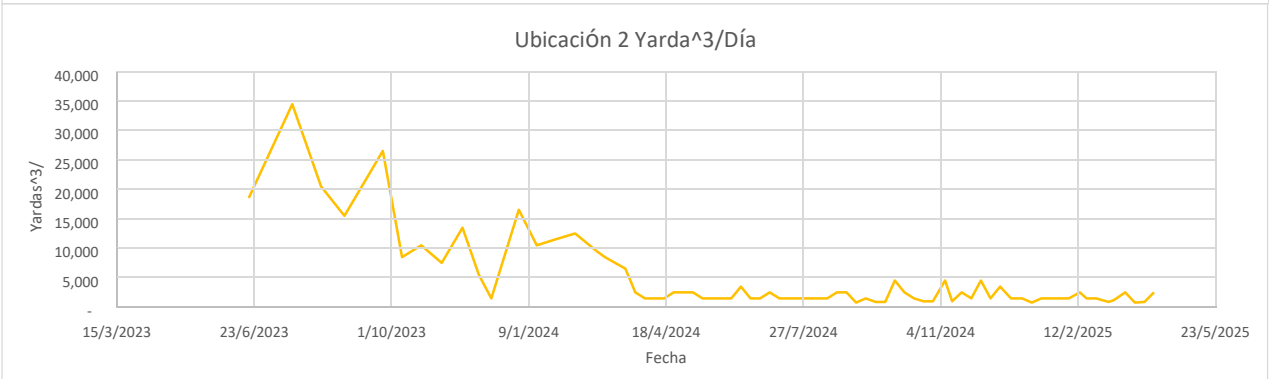
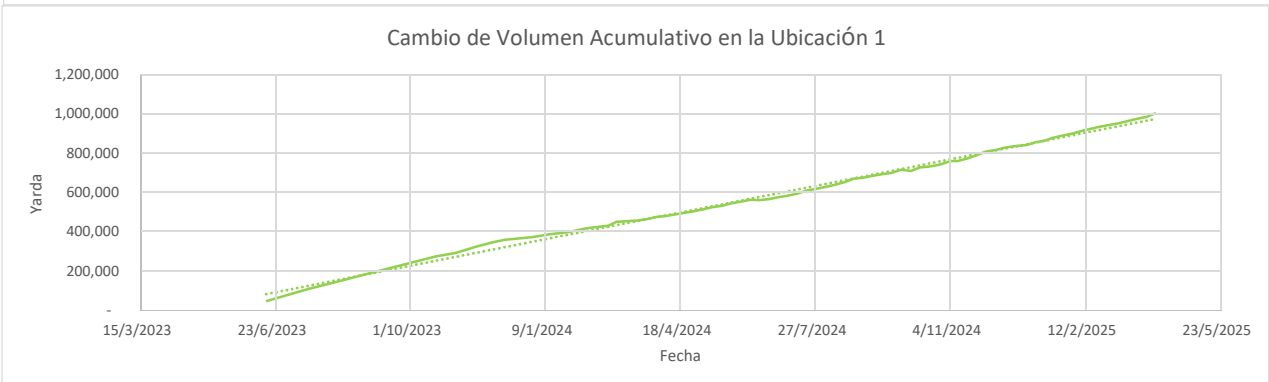
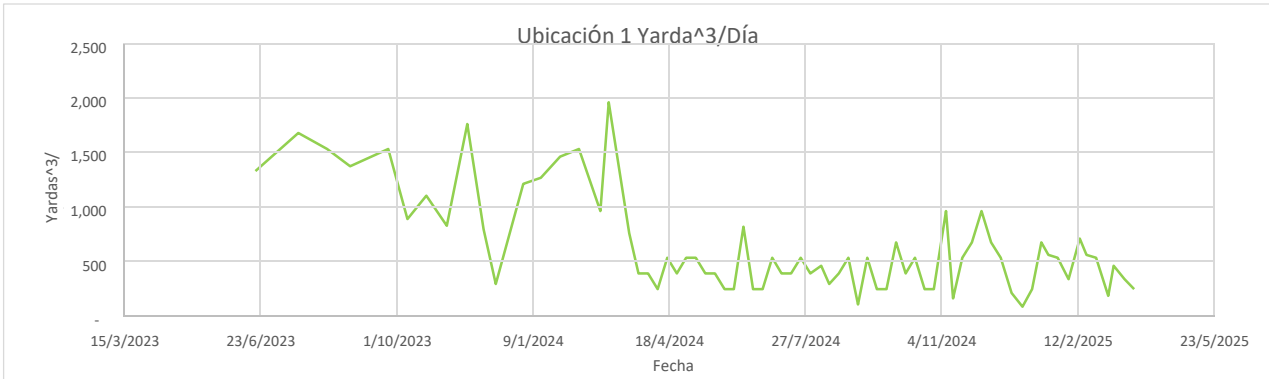

Cubierta Geosintética

4050 - Inspección de Cubiertas Geosintéticas

7 de abril de 2025 / Tom Roe

Completada

Ítems Marcados	0
Realizada el	7 de abril de 2025 a la 1:11 PM PDT
Elaborado por	Tom Roe

Identificación de Problemas

Problema Identificado

Problema Identificado 1

¿Hay algún problema con la cubierta geosintética?

No



Foto 1



Foto 2



Foto 3



Foto 4

Inestabilidad debajo de la cubierta

¿Hay áreas anómalas (inusuales o inesperadas) de daño o deformación de la cubierta que pudieran indicar una inestabilidad subyacente?

No

¿Hay algún indicio de grieta por tensión pendiente abajo en la parte superior de la pendiente o protuberancias en o cerca del talud de la pendiente?

No

¿Hay algún movimiento de equipos que penetre verticalmente en la cubierta (ej. inclinación)?

No

4050 - Inspección de Cubiertas Geosintéticas

8 de abril de 2025 / Tom Roe

Completada

Ítems Marcados	0
Realizada el	8 de abril de 2025 a la 12:30 PM PDT
Elaborado por	Tom Roe

Identificación de Problemas

Problema Identificado

Problema Identificado 1

¿Hay algún problema con la cubierta geosintética?

No



Foto 1



Foto 2



Foto 3



Foto 4

Inestabilidad debajo de la cubierta

¿Hay áreas anómalas (inusuales o inesperadas) de daño o deformación de la cubierta que pudieran indicar una inestabilidad subyacente?

No

¿Hay algún indicio de grieta por tensión pendiente abajo en la parte superior de la pendiente o protuberancias en o cerca del talud de la pendiente?

No

¿Hay algún movimiento de equipos que penetre verticalmente en la cubierta (ej. inclinación)?

No

4050 - Inspección de Cubiertas Geosintéticas

9 de abril de 2025 / Tom Roe

Completada

Ítems Marcados	0
Realizada el	9 de abril de 2025 a la 8:40 AM PDT
Elaborado por	Tom Roe

Identificación de Problemas

Problema Identificado

Problema Identificado 1

¿Hay algún problema con la cubierta geosintética?

Sí

Tomar fotos de los problemas identificados



Foto 1

Notar cuál es el problema y qué debe repararse

Desgarro/separación de 15 pulgadas en el revestimiento en la costura de la cuadrícula 145. Debe emparcharse y soldarse por extrusión.

Se encontró a las 8:30am

Tomar una foto de la reparación



Foto 2

Descripción de la obra de

Se emparchó el revestimiento y se soldó la extrusión

Fecha y hora de la reparación (dentro de las 2 horas)

9 de abril de 2025 a las 9:31 AM PDT

¿Se requieren otras reparaciones permanentes?

No

Problema Identificado 2

¿Hay algún problema con la cubierta geosintética?

Sí

Tomar fotos de los problemas identificados



Foto 3



Foto 4

Notar cuál es el problema y qué debe repararse

Deben emparcharse y soldarse por extrusión dos desgarros cercanos entre sí en la cuadrícula 178.

Se encontró a las 11:23am

Tomar una foto de la reparación



Foto 5



Foto 6

Descripción de la obra de

Se emparchó el revestimiento y se soldó la extrusión

Fecha y hora de la reparación (dentro de las 2 horas)

9 de abril de 2025 a las 1:09 PM PDT

¿Se requieren otras reparaciones permanentes?

No

Inestabilidad debajo de la cubierta

¿Hay áreas anómalas (inusuales o inesperadas) de daño o deformación de la cubierta que pudieran indicar una inestabilidad subyacente?

No

¿Hay algún indicio de grieta por tensión pendiente abajo en la parte superior de la pendiente o protuberancias en o cerca del talud de la pendiente?

No

¿Hay algún movimiento de equipos que penetre verticalmente en la cubierta (ej. inclinación)?

No

4050 - Inspección de Cubiertas Geosintéticas

10 de abril de 2025 / John Boucher

Completada

Ítems Marcados	0
Realizada el	10 de abril de 2025 a la 11:05 AM PDT
Elaborada por	John Boucher

Identificación de Problemas

Problema Identificado

Problema Identificado 1

¿Hay algún problema con la cubierta geosintética?

No



Foto 1



Foto 2



Foto 3



Foto 4



Foto 5

Inestabilidad debajo de la cubierta

¿Hay áreas anómalas (inusuales o inesperadas) de daño o deformación de la cubierta que pudieran indicar una inestabilidad subyacente?

No

¿Hay algún indicio de grieta por tensión pendiente abajo en la parte superior de la pendiente o protuberancias en o cerca del talud de la pendiente?

No

¿Hay algún movimiento de equipos que penetre verticalmente en la cubierta (ej. inclinación)?

No

4050 - Inspección de Cubiertas Geosintéticas

11 de abril de 2025 / John Boucher

Completada

Ítems Marcados	0
----------------	---

Realizada el	11 de abril de 2025 a la 3:23 PM PDT
--------------	--------------------------------------

Elaborada por	John Boucher
---------------	--------------

Identificación de Problemas

Problema Identificado

Problema Identificado 1

¿Hay algún problema con la cubierta geosintética?

No



Foto 1



Foto 2



Foto 3



Foto 4

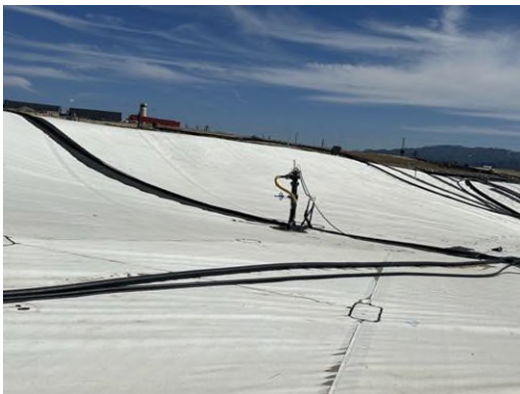

Foto 5

Inestabilidad debajo de la cubierta

¿Hay áreas anómalas (inusuales o inesperadas) de daño o deformación de la cubierta que pudieran indicar una inestabilidad subyacente?

No

¿Hay algún indicio de grieta por tensión pendiente abajo en la parte superior de la pendiente o protuberancias en o cerca del talud de la pendiente?

No

¿Hay algún movimiento de equipos que penetre verticalmente en la cubierta (ej. inclinación)?

No

4050 - Inspección de Cubiertas Geosintéticas

12 de abril de 2025 / John Boucher

Completada

Ítems Marcados	0
Realizada el	12 de abril de 2025 a la 12:10 PM PDT
Elaborada por	John Boucher

Identificación de Problemas

Problema Identificado

Problema Identificado 1

¿Hay algún problema con la cubierta geosintética?

No



Foto 1



Foto 2



Foto 3



Foto 4

Inestabilidad debajo de la cubierta

¿Hay áreas anómalas (inusuales o inesperadas) de daño o deformación de la cubierta que pudieran indicar una inestabilidad subyacente?

No

¿Hay algún indicio de grieta por tensión pendiente abajo en la parte superior de la pendiente o protuberancias en o cerca del talud de la pendiente?

No

¿Hay algún movimiento de equipos que penetre verticalmente en la cubierta (ej. inclinación)?

No