



CHIQUITA CANYON

Una Empresa Waste Connections

11 de marzo de 2024

Por e-mail

Karen Gork
Jefa Especialista en Salud Ambiental
Agencia de Cumplimiento Local del Departamento de
Salud Pública del Condado de Los Ángeles
División de Programas Ambientales
5050 Commerce Drive,
Baldwin Park, California 91706
KGork@ph.lacounty.gov

**Ref.: Informe Semanal de Chiquita Canyon, LLC sobre la Documentación
y el Seguimiento de Problemas con las Cubiertas y Resumen Mensual**

Estimada Sra. Gork:

En cumplimiento con la carta de la Agencia de Cumplimiento Local ("LEA") del 2 de mayo de 2024 que aprueba el Segundo Plan Escrito Revisado para Documentar y Llevar un Seguimiento de Problemas con las Cubiertas ("Segundo Plan Escrito Revisado") de Chiquita, con la carta de la LEA del 29 de mayo de 2024 y con la Orden de Cumplimiento de la LEA del 6 de junio de 2024, del 16 de abril de 2024, Chiquita presenta el informe adjunto para documentar y llevar un seguimiento de los problemas con las cubiertas de la semana que corre del 3 de marzo de 2025 al 8 de marzo de 2025. Se incluye en este informe el resumen mensual de fisuras y grietas por tensión elaborado para febrero de 2025, en cumplimiento con el Segundo Plan Escrito Revisado.

Por favor, comuníquese conmigo si tiene alguna pregunta sobre este tema.

Atentamente,

Amanda Froman
Gerente de Cumplimiento de
Chiquita Canyon, LLC

Adjunto: Informe Semanal de Problemas con las Cubiertas y Resumen Mensual del 3 de marzo de 2025
cc: Mark Como, Departamento de Salud Pública
Eric Morofuji, Departamento de Salud Pública

Fisuras y Grietas por Tensión

4050 - Seguimiento de Fisuras y Grietas por Tensión en la Zona de Reacción de Chiquita

3 de marzo de 2025 / Tom Roe

Completado

Realizada el

3 de marzo de 2025

Elaborada

Tom Roe

Seguimiento de Fisuras y Grietas por Tensión en la Zona de Reacción de Chiquita

Seguimiento de Fisuras y Grietas por Tensión en la Zona de Reacción de Chiquita

Seguimiento de Fisuras y Grietas por Tensión en la Zona de Reacción de Chiquita 1

¿Se Encontraron Fisuras o Grietas por Tensión?
Cuadrícula 146

No



Foto 1

Inestabilidad

¿Hay algún indicio de inquietudes sobre la estabilidad de la pendiente?

No

4050 - Seguimiento de Fisuras y Grietas por Tensión en la Zona de Reacción de Chiquita

4 de marzo de 2025 / Tom Roe

Completado

Realizada el

4 de marzo de 2025

Elaborada

Tom Roe

Seguimiento de Fisuras y Grietas por Tensión en la Zona de Reacción de Chiquita

Seguimiento de Fisuras y Grietas por Tensión en la Zona de Reacción de Chiquita

Seguimiento de Fisuras y Grietas por Tensión en la Zona de Reacción de Chiquita 1

¿Se Encontraron Fisuras o Grietas por Tensión?
Cuadrícula 147

No



Foto 1

Inestabilidad

¿Hay algún indicio de inquietudes sobre la estabilidad de la pendiente?

No

4050 - Seguimiento de Fisuras y Grietas por Tensión en la Zona de Reacción de Chiquita

5 de marzo de 2025 / Tom Roe

Completado

Realizada el

5 de marzo de 2025

Elaborada

Tom Roe

Seguimiento de Fisuras y Grietas por Tensión en la Zona de Reacción de Chiquita

Seguimiento de Fisuras y Grietas por Tensión en la Zona de Reacción de Chiquita

Seguimiento de Fisuras y Grietas por Tensión en la Zona de Reacción de Chiquita 1

¿Se Encontraron Fisuras o Grietas por Tensión?

No

Cuadrícula 170



Foto 1

Inestabilidad

¿Hay algún indicio de inquietudes sobre la estabilidad de la pendiente?

No

4050 - Seguimiento de Fisuras y Grietas por Tensión en la Zona de Reacción de Chiquita

6 de marzo de 2025 / John Boucher

Completado

Realizada el

6 de marzo de 2025

Elaborada

John Boucher

Seguimiento de Fisuras y Grietas por Tensión en la Zona de Reacción de Chiquita

Seguimiento de Fisuras y Grietas por Tensión en la Zona de Reacción de Chiquita

Seguimiento de Fisuras y Grietas por Tensión en la Zona de Reacción de Chiquita 1

¿Se Encontraron Fisuras o Grietas por Tensión?

No

Cuadrícula 154



Foto 1

Inestabilidad

¿Hay algún indicio de inquietudes sobre la estabilidad de la pendiente?

No

4050 - Seguimiento de Fisuras y Grietas por Tensión en la Zona de Reacción de Chiquita

7 de marzo de 2025 / John Boucher

Completado

Realizada el

7 de marzo de 2025

Elaborada

John Boucher

Seguimiento de Fisuras y Grietas por Tensión en la Zona de Reacción de Chiquita

Seguimiento de Fisuras y Grietas por Tensión en la Zona de Reacción de Chiquita

Seguimiento de Fisuras y Grietas por Tensión en la Zona de Reacción de Chiquita 1

¿Se Encontraron Fisuras o Grietas por Tensión?

No

Cuadrícula 153



Foto 1

Inestabilidad

¿Hay algún indicio de inquietudes sobre la estabilidad de la pendiente?

No

4050 - Seguimiento de Fisuras y Grietas por Tensión en la Zona de Reacción de Chiquita

8 de marzo de 2025 / John Boucher

Completado

Realizada el

8 de marzo de 2025

Elaborada

John Boucher

Seguimiento de Fisuras y Grietas por Tensión en la Zona de Reacción de Chiquita

Seguimiento de Fisuras y Grietas por Tensión en la Zona de Reacción de Chiquita

Seguimiento de Fisuras y Grietas por Tensión en la Zona de Reacción de Chiquita 1

¿Se Encontraron Fisuras o Grietas por Tensión?

No

Cuadrícula 170



Foto 1

Inestabilidad

¿Hay algún indicio de inquietudes sobre la estabilidad de la pendiente?

No

Solución

Esta semana no se realizó el sobrevuelo de drones que se realiza cada dos semanas. Los datos del dron del siguiente sobrevuelo serán incluidos en el siguiente informe semanal.

Cubierta Geosintética

4050 - Inspección de Cubiertas Geosintéticas

3 de marzo de 2025 / Tom Roe

Completada

Ítems marcados	0
Realizada el	3 de marzo de 2025 a las 9:53 AM PST
Elaborado por	Tom Roe

Identificación de Problemas

Problema Identificado

Problema Identificado 1

¿Hay algún problema con la cubierta geosintética?

No



Foto 1



Foto 2



Foto 3



Foto 4

Inestabilidad debajo de la cubierta

¿Hay áreas anómalas (inusuales o inesperadas) de daño o deformación de la cubierta que pudieran indicar una inestabilidad subyacente?

No

¿Hay algún indicio de grieta por tensión pendiente abajo en la parte superior de la pendiente o protuberancias en o cerca del talud de la pendiente?

No

¿Hay algún movimiento de equipos que penetre verticalmente en la cubierta (ej. inclinación)?

No

4050 - Inspección de Cubiertas Geosintéticas

4 de marzo de 2025 / Tom Roe

Completada

Ítems marcados	0
----------------	---

Realizada el	4 de marzo de 2025 a las 8:20 AM PST
--------------	--------------------------------------

Elaborado por	Tom Roe
---------------	---------

Identificación de Problemas

Problema Identificado

Problema Identificado 1

¿Hay algún problema con la cubierta geosintética?

Sí

Tomar fotos de los problemas identificados



Foto 1



Foto 2

Notar cuál es el problema y qué debe repararse

Desgarro de 4 pulgadas en el revestimiento de la cuadrícula 185. Debe emparcharse y soldarse por extrusión.

Tomar una foto de la reparación



Foto 3

Descripción de la obra de reparación Se emparcharon y se soldaron por extrusión los desgarros.

Fecha y hora de la reparación (dentro de las 2 horas)

4 de marzo de 2025 a las 12:14 PM PST

¿Se requieren otras reparaciones permanentes?	No
Inestabilidad debajo de la cubierta	
¿Hay áreas anómalas (inusuales o inesperadas) de daño o deformación de la cubierta que pudieran indicar una inestabilidad subyacente?	No
¿Hay algún indicio de grieta por tensión pendiente abajo en la parte superior de la pendiente o protuberancias en o cerca del talud de la pendiente?	No
¿Hay algún movimiento de equipos que penetre verticalmente en la cubierta (ej. inclinación)?	No

4050 - Inspección de Cubiertas Geosintéticas

5 de marzo de 2025 / Tom Roe

Completado

Ítems Marcados	0
Realizada el	5 de marzo de 2025 a la 8:48 AM PST
Elaborado por	Tom Roe

Identificación de Problemas

Problema Identificado

Problema Identificado 1

¿Hay algún problema con la cubierta geosintética?

No



Foto 1



Foto 2



Foto 3



Foto 4

Inestabilidad debajo de la cubierta

¿Hay áreas anómalas (inusuales o inesperadas) de daño o deformación de la cubierta que pudieran indicar una inestabilidad subyacente?

No

¿Hay algún indicio de grieta por tensión pendiente abajo en la parte superior de la pendiente o protuberancias en o cerca del talud de la pendiente?

No

¿Hay algún movimiento de equipos que penetre verticalmente en la cubierta (ej. inclinación)?

No

4050 - Inspección de Cubiertas Geosintéticas

6 de marzo de 2025 / John Boucher

Completada

Ítems marcados	0
----------------	---

Realizada el	6 de marzo de 2025 a las 10:31 AM PST
--------------	---------------------------------------

Elaborada por	John Boucher
---------------	--------------

Identificación de Problemas

Problema Identificado

Problema Identificado 1

¿Hay algún problema con la cubierta geosintética?

No



Foto 1



Foto 2



Foto 3



Foto 4

Inestabilidad debajo de la cubierta

¿Hay áreas anómalas (inusuales o inesperadas) de daño o deformación de la cubierta que pudieran indicar una inestabilidad subyacente?

No

¿Hay algún indicio de grieta por tensión pendiente abajo en la parte superior de la pendiente o protuberancias en o cerca del talud de la pendiente?

No

¿Hay algún movimiento de equipos que penetre verticalmente en la cubierta (ej. inclinación)?

No

4050 - Inspección de Cubiertas Geosintéticas

7 de marzo de 2025 / John Boucher

Completada

Ítems marcados	0
----------------	---

Realizada el	7 de marzo de 2025 a las 9:34 AM PST
--------------	--------------------------------------

Elaborada por	John Boucher
---------------	--------------

Identificación de Problemas

Problema Identificado

Problema Identificado

¿Hay algún problema con la cubierta geosintética?

No



Foto 1



Foto 2



Foto 3



Foto 4



Foto 5

Inestabilidad debajo de la cubierta

¿Hay áreas anómalas (inusuales o inesperadas) de daño o deformación de la cubierta que pudieran indicar una inestabilidad subyacente?

No

¿Hay algún indicio de grieta por tensión pendiente abajo en la parte superior de la pendiente o protuberancias en o cerca del talud de la pendiente?

No

¿Hay algún movimiento de equipos que penetre verticalmente en la cubierta (ej. inclinación)?

No

4050 - Inspección de Cubiertas Geosintéticas

8 de marzo de 2025 / John Boucher

Completada

Ítems Marcados	0
Realizada el	8 de marzo de 2025 a la 9:33 AM PST
Elaborada por	John Boucher

Identificación de Problemas

Problema Identificado

Problema Identificado 1

¿Hay algún problema con la cubierta geosintética?

No



Foto 1



Foto 2



Foto 3

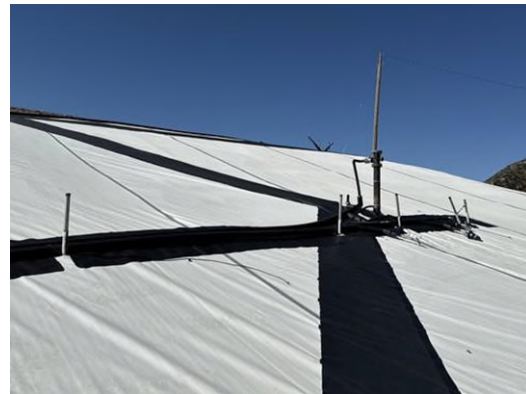

Foto 4



Foto 5

Inestabilidad debajo de la cubierta

¿Hay áreas anómalas (inusuales o inesperadas) de daño o deformación de la cubierta que pudieran indicar una inestabilidad subyacente?

No

¿Hay algún indicio de grieta por tensión pendiente abajo en la parte superior de la pendiente o protuberancias en o cerca del talud de la pendiente?

No

¿Hay algún movimiento de equipos que penetre verticalmente en la cubierta (ej. inclinación)?

No