



25 de febrero de 2025

Por e-mail

Karen Gork
Jefa Especialista en Salud Ambiental
Agencia de Cumplimiento Local del Departamento de Salud
Pública del Condado de Los Ángeles
División de Programas Ambientales 5050
Commerce Drive,
Baldwin Park, California 91706
K.Gork@ph.lacounty.gov

**Ref.: Informe Semanal de Chiquita Canyon, LLC sobre la Documentación y el
Seguimiento de Problemas con las Cubiertas**

Estimada Sra. Gork:

En cumplimiento con la carta de la Agencia de Cumplimiento Local ("LEA") del 2 de mayo de 2024 que aprueba el Segundo Plan Escrito Revisado para Documentar y Llevar un Seguimiento de Problemas con las Cubiertas ("Segundo Plan Escrito Revisado") de Chiquita, con la carta de la LEA del 29 de mayo de 2024 y con la Orden de Cumplimiento de la LEA del 6 de junio de 2024, del 16 de abril de 2024, Chiquita presenta el informe adjunto para documentar y llevar un seguimiento de los problemas con las cubiertas de la semana que corre del 17 de febrero de 2025 al 22 de febrero de 2025.

Por favor, comuníquese conmigo si tiene alguna pregunta sobre este tema.

Atentamente,

Amanda Froman,
Gerente de Cumplimiento de Chiquita
Canyon, LLC

Adjunto: Informe Semanal de Problemas con las Cubiertas de 17 de febrero de 2025
cc: Mark Como, Departamento de Salud Pública
Eric Morofuji, Departamento de Salud Pública

Fisuras y Grietas por Tensión

4050 - Seguimiento de Fisuras y Grietas por Tensión en la Zona de Reacción de Chiquita

17 de febrero de 2025 / Nancy Bahena Hernández

Completado

Realizado el

17 de febrero de 2025 a las 10:38 AM PST

Elaborado por

Nancy Bahena Hernández

Seguimiento de Fisuras y Grietas por Tensión en la Zona de Reacción de Chiquita

Seguimiento de Fisuras y Grietas por Tensión en la Zona de Reacción de Chiquita

Seguimiento de Fisuras y Grietas por Tensión en la Zona de Reacción de Chiquita 1

¿Se Encontraron Fisuras o Grietas por Tensión?

Sí

Utilizando la imagen adjunta, anote todas las áreas en las que los inspectores identificaron una fisura o grieta por tensión.



Ubicación en la Cuadrícula

146

Utilizando el enlace a los Medios a continuación, adjunte la fotografía antes de la fisura o grieta por tensión.

17 de febrero de 2025 a las 10:58 AM PST



Foto 1



Foto 2

Longitud de la grieta (en pies) o zona que contiene múltiples grietas (pies x pies)

7 pies x 3 pies

Compensación Horizontal (ancho)	Mediana 2-4" de ancho
Compensación Vertical (alto)	Extra pequeña <0.5" de alto
Orientación (dirección)	Noroeste a Sudeste

Lugar	Castaic CA 91384 Estados Unidos (34.435482970126536, -118.64653720108626)
-------	--

¿La Fisura o Grita se reparó? Si se reparó, agregue una fotografía y la descripción de las reparaciones realizadas	Sí
--	----



Foto 3

Fecha y hora de las reparaciones	17 de febrero de 2025 12:45 PM PST
Descripción de las reparaciones	Las grietas se reconocieron recorriendo el lugar.
Seguimiento de Fisuras y Grietas por Tensión en la Zona de Reacción de Chiquita 2	
¿Se Encontraron Fisuras o Grietas por Tensión?	Sí

Utilizando la imagen adjunta, anote todas las áreas en las que los inspectores identificaron una fisura o grieta por tensión.



Ubicación en la Cuadrícula

154

Utilizando el enlace a los Medios a continuación, adjunte la fotografía antes de la fisura o grieta por tensión.

17 de febrero de 2025 a las 12:17 PM PST



Foto 4



Foto 5

Longitud de la grieta (en pies) o zona que contiene múltiples grietas (pies x pies)

15 pies x 8 pies

Compensación Horizontal (ancho)

Mediana 2-4" de ancho

Compensación Vertical (alto)

Extra pequeña <0.5" de alto

Orientación (dirección)

Norte a Sur

Ubicación

Castaic CA 91384
Estados Unidos
(34.43444270158747,
-118.64644548927835)

¿La Fisura o Grita se reparó? Si se reparó, agregue una fotografía y la descripción de las reparaciones realizadas

Sí



Foto 6

Fecha y hora de las reparaciones	17 de febrero de 2025 1:48 PM PST
Descripción de las reparaciones	Las grietas se reconocieron recorriendo el lugar.
Inestabilidad	
¿Hay algún indicio de inquietudes sobre la estabilidad de la pendiente?	No

4050 - Seguimiento de Fisuras y Grietas por Tensión en la Zona de Reacción de Chiquita

18 de febrero de 2025 / Nancy Bahena Hernández

Completado

Realizado el	18 de febrero de 2025 a las 11:20 AM PST
Elaborado por	Nancy Bahena Hernández

Seguimiento de Fisuras y Grietas por Tensión en la Zona de Reacción de Chiquita

Seguimiento de Fisuras y Grietas por Tensión en la Zona de Reacción de Chiquita

Seguimiento de Fisuras y Grietas por Tensión en la Zona de Reacción de Chiquita 1

¿Se Encontraron Fisuras o Grietas por Tensión?

No

Cuadrícula 158



Foto 1

Inestabilidad

¿Hay algún indicio de inquietudes sobre la estabilidad de la pendiente?

No

4050 - Seguimiento de Fisuras y Grietas por Tensión en la Zona de Reacción de Chiquita

19 de febrero de 2025 / John Boucher

Completado

Realizado el

19 de febrero de 2025 a las 9:14 AM PST

Elaborada por

John Boucher

Seguimiento de Fisuras y Grietas por Tensión en la Zona de Reacción de Chiquita

Seguimiento de Fisuras y Grietas por Tensión en la Zona de Reacción de Chiquita

Seguimiento de Fisuras y Grietas por Tensión en la Zona de Reacción de Chiquita 1

¿Se Encontraron Fisuras o Grietas por Tensión?

Sí

Utilizando la imagen adjunta, anote todas las áreas en las que los inspectores identificaron una fisura o grieta por tensión.



Ubicación en la Cuadrícula

148

Utilizando el enlace a los Medios a continuación, adjunte la fotografía antes de la fisura o grieta por tensión.

19 de febrero de 2025 a las 9:26 AM PST



Foto 1



Foto 2

Longitud de la grieta (en pies) o zona que contiene múltiples grietas (pies x pies)

7 pies

Compensación Horizontal (ancho)	Grande>4" de ancho
Compensación Vertical (alto)	Extra pequeña <0.5" de alto
Orientación (dirección)	Norte a Sur

Ubicación	Castaic CA 91384 Estados Unidos (34.43543419102663, -118.64680135750226)
¿La Fisura o Grita se reparó? Si se reparó, agregue una fotografía y la descripción de las reparaciones realizadas	Sí



Foto 3

Fecha y hora de las reparaciones	19 de febrero de 2025 11:08 AM PST
Descripción de las reparaciones	Las grietas se reconocieron recorriendo el lugar.
Inestabilidad	
¿Hay algún indicio de inquietudes sobre la estabilidad de la pendiente?	No

4050 - Seguimiento de Fisuras y Grietas por Tensión en la Zona de Reacción de Chiquita

20 de febrero de 2025 / John Boucher

Completado

Realizado el 20 de febrero de 2025 a las 10:40 AM PST

Elaborada por John Boucher

Seguimiento de Fisuras y Grietas por Tensión en la Zona de Reacción de Chiquita

Seguimiento de Fisuras y Grietas por Tensión en la Zona de Reacción de Chiquita

Seguimiento de Fisuras y Grietas por Tensión en la Zona de Reacción de Chiquita 1

¿Se Encontraron Fisuras o Grietas por Tensión?

Sí

Utilizando la imagen adjunta, anote todas las áreas en las que los inspectores identificaron una fisura o grieta por tensión.



Ubicación en la Cuadrícula

147

Utilizando el enlace a los Medios a continuación, adjunte la fotografía antes de la fisura o grieta por tensión.

20 de febrero de 2025 a las 10:43 AM PST



Foto 1

Longitud de la grieta (en pies) o zona que contiene múltiples grietas (pies x pies)

2 pies

Compensación Horizontal (ancho)	Grande>4" de ancho
Compensación Vertical (alto)	Extra pequeña <0.5" de alto
Orientación (dirección)	Norte a Sur
Ubicación	Castaic CA 91384 Estados Unidos (34.435707366827145, -118.64701924706189)

¿La Fisura o Grita se reparó? Si se reparó, agregue una fotografía y la descripción de las reparaciones realizadas

Sí



Foto 2

Fecha y hora de las reparaciones	20 de febrero de 2025 11:25 AM PST
Descripción de las reparaciones	Otro (por favor describa)
Se cavó el Área, se agregó tierra nueva y se compactó	
Seguimiento de Fisuras y Grietas por Tensión en la Zona de Reacción de Chiquita 2	
¿Se Encontraron Fisuras o Grietas por Tensión?	Sí

Utilizando la imagen adjunta, anote todas las áreas en las que los inspectores identificaron una fisura o grieta por tensión.



Ubicación en la Cuadrícula

146

Utilizando el enlace a los Medios a continuación, adjunte la fotografía antes de la fisura o grieta por tensión.

20 de febrero de 2025 a las 11:02 AM PST



Foto 3



Foto 4

Longitud de la grieta (en pies) o zona que contiene múltiples grietas (pies x pies)

15 pies

Compensación Horizontal (ancho)	Extra Pequeña <0.5 de ancho
Compensación Vertical (alto)	Extra pequeña <0.5" de alto
Orientación (dirección)	Norte a Sur

Ubicación

27415-27575 Henry Mayo Dr
Valencia CA 91355
Estados Unidos
(34.43591899504305,
-118.61442535048704)

¿La Fisura o Grita se reparó? Si se reparó, agregue una fotografía y la descripción de las reparaciones realizadas

Sí



Foto 5

Fecha y hora de las reparaciones		20 de febrero de 2025 12:23 PM PST	
Descripción de las reparaciones		Las grietas se reconocieron recorriendo el lugar.	
Inestabilidad			
¿Hay algún indicio de inquietudes sobre la estabilidad de la pendiente?		No	

4050 - Seguimiento de Fisuras y Grietas por Tensión en la Zona de Reacción de Chiquita

21 de febrero de 2025 / John Boucher

Completado

Realizado el	21 de febrero de 2025 a las 9:43 AM PST
Elaborada por	John Boucher

Seguimiento de Fisuras y Grietas por Tensión en la Zona de Reacción de Chiquita

Seguimiento de Fisuras y Grietas por Tensión en la Zona de Reacción de Chiquita

Seguimiento de Fisuras y Grietas por Tensión en la Zona de Reacción de Chiquita 1

¿Se Encontraron Fisuras o Grietas por Tensión?

No

Cuadrícula 170



Foto 1

Inestabilidad

¿Hay algún indicio de inquietudes sobre la estabilidad de la pendiente?

No

4050 - Seguimiento de Fisuras y Grietas por Tensión en la Zona de Reacción de Chiquita

22 de febrero de 2025 / John Boucher

Completado

Realizado el 22 de febrero de 2025 a las 11:58 AM PST

Elaborada por John Boucher

Seguimiento de Fisuras y Grietas por Tensión en la Zona de Reacción de Chiquita

Seguimiento de Fisuras y Grietas por Tensión en la Zona de Reacción de Chiquita

Seguimiento de Fisuras y Grietas por Tensión en la Zona de Reacción de Chiquita 1

¿Se Encontraron Fisuras o Grietas por Tensión?

No

Cuadrícula 148



Foto 1

Inestabilidad

¿Hay algún indicio de inquietudes sobre la estabilidad de la pendiente?

No

Solución

Esta semana no se realizó el sobrevuelo de drones que se realiza cada dos semanas. Los datos del dron del siguiente sobrevuelo serán incluidos en el siguiente informe semanal.

Cubierta Geosintética

4050 - Inspección de Cubiertas Geosintéticas

17 de febrero de 2025 / Nancy Bahena Hernández

Completada

Ítems Marcados

0

Realizado el

17 de febrero de 2025 a las 11:08 AM PST

Elaborado por

Nancy Bahena Hernández

Identificación de Problemas

Problema Identificado

Problema Identificado 1

¿Hay algún problema con la cubierta geosintética?

No



Foto 1



Foto 2



Foto 3



Foto 4

Inestabilidad debajo de la cubierta

¿Hay áreas anómalas (inusuales o inesperadas) de daño o deformación de la cubierta que pudieran indicar una inestabilidad subyacente?

No

¿Hay algún indicio de grieta por tensión pendiente abajo en la parte superior de la pendiente o protuberancias en o cerca del talud de la pendiente?

No

¿Hay algún movimiento de equipos que penetre verticalmente en la cubierta (ej. inclinación)?

No

4050 - Inspección de Cubiertas Geosintéticas

18 de febrero de 2025 / Nancy Bahena Hernández

Completada

Ítems Marcados

0

Realizado el

18 de febrero de 2025 a las 11:06 AM PST

Elaborado por

Nancy Bahena Hernández

Identificación de Problemas

Problema Identificado

Problema Identificado 1

¿Hay algún problema con la cubierta geosintética?

Sí

Tomar fotos de los problemas identificados



Foto 1



Foto 2

Notar cuál es el problema y qué debe repararse

El revestimiento estaba roto en dos lugares. Los desgarros deben emparcharse y soldarse por extrusión.

Tomar una foto de la reparación



Foto 3



Foto 4

Descripción de la obra de reparación

Se emparcharon las reparaciones

Fecha y hora de la reparación (dentro de las 2 horas)

18 de febrero de 2025 a las 12:55 PM PST

¿Se requieren otras reparaciones permanentes?	No
Inestabilidad debajo de la cubierta	
¿Hay áreas anómalas (inusuales o inesperadas) de daño o deformación de la cubierta que pudieran indicar una inestabilidad subyacente?	No
¿Hay algún indicio de grieta por tensión pendiente abajo en la parte superior de la pendiente o protuberancias en o cerca del talud de la pendiente?	No
¿Hay algún movimiento de equipos que penetre verticalmente en la cubierta (ej. inclinación)?	No

4050 - Inspección de Cubiertas Geosintéticas

19 de febrero de 2025 / John Boucher

Completada

Ítems Marcados	0
----------------	---

Realizado el

19 de febrero de 2025 a las 11:09 AM PST

Elaborada por

John Boucher

Identificación de Problemas

Problema Identificado

Problema Identificado 1

¿Hay algún problema con la cubierta geosintética?

Sí

Tomar fotos de los problemas identificados



Foto 1



Foto 2

Notar cuál es el problema y qué debe repararse

Hay cinco desgarros en la misma zona general en el revestimiento. Los desgarros deben emparcharse y soldarse por extrusión.

Tomar una foto de la reparación



Foto 3

Descripción de la obra de reparación

Se emparchó y se soldó por extrusión la zona desgarrada del revestimiento.

¿Se requieren otras reparaciones permanentes?	No
Inestabilidad debajo de la cubierta	
¿Hay áreas anómalas (inusuales o inesperadas) de daño o deformación de la cubierta que pudieran indicar una inestabilidad subyacente?	No
¿Hay algún indicio de grieta por tensión pendiente abajo en la parte superior de la pendiente o protuberancias en o cerca del talud de la pendiente?	No
¿Hay algún movimiento de equipos que penetre verticalmente en la cubierta (ej. inclinación)?	No

4050 - Inspección de Cubiertas Geosintéticas

20 de febrero de 2025 / John Boucher

Completada

Ítems Marcados	0
----------------	---

Realizado el	20 de febrero de 2025 a las 11:57 AM PST
--------------	--

Elaborada por	John Boucher
---------------	--------------

Identificación de Problemas

Problema Identificado

Problema Identificado 1

¿Hay algún problema con la cubierta geosintética?

No



Foto 1



Foto 2



Foto 3



Foto 4



Foto 5

Inestabilidad debajo de la cubierta

¿Hay áreas anómalas (inusuales o inesperadas) de daño o deformación de la cubierta que pudieran indicar una inestabilidad subyacente?

No

¿Hay algún indicio de grieta por tensión pendiente abajo en la parte superior de la pendiente o protuberancias en o cerca del talud de la pendiente?	No
¿Hay algún movimiento de equipos que penetre verticalmente en la cubierta (ej. inclinación)?	No

4050 - Inspección de Cubiertas Geosintéticas

21 de febrero de 2025 / John Boucher

Completada

Ítems Marcados	0
----------------	---

Realizado el

21 de febrero de 2025 a las 10:34 AM PST

Elaborada por

John Boucher

Identificación de Problemas

Problema Identificado

Problema Identificado 1

¿Hay algún problema con la cubierta geosintética?

No



Foto 1



Foto 2



Foto 3



Foto 4

Inestabilidad debajo de la cubierta

¿Hay áreas anómalas (inusuales o inesperadas) de daño o deformación de la cubierta que pudieran indicar una inestabilidad subyacente?

No

¿Hay algún indicio de grieta por tensión pendiente abajo en la parte superior de la pendiente o protuberancias en o cerca del talud de la pendiente?

No

¿Hay algún movimiento de equipos que penetre verticalmente en la cubierta (ej. inclinación)?

No

4050 - Inspección de Cubiertas Geosintéticas

22 de febrero de 2025 / John Boucher

Completada

Ítems Marcados	0
----------------	---

Realizado el	22 de febrero de 2025 a las 1:45 PM PST
--------------	---

Elaborada por	John Boucher
---------------	--------------

Identificación de Problemas

Problema Identificado

Problema Identificado 1

¿Hay algún problema con la cubierta geosintética?

No



Foto 1



Foto 2



Foto 3



Foto 4

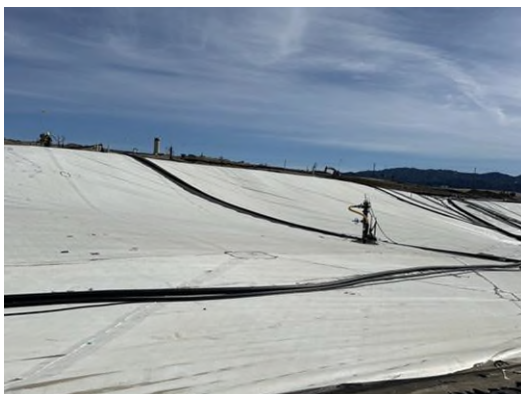

Foto 5

Inestabilidad debajo de la cubierta

¿Hay áreas anómalas (inusuales o inesperadas) de daño o deformación de la cubierta que pudieran indicar una inestabilidad subyacente?

No

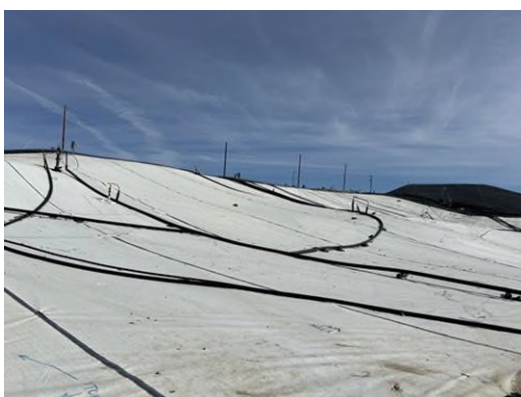
¿Hay algún indicio de grieta por tensión pendiente abajo en la parte superior de la pendiente o protuberancias en o cerca del talud de la pendiente?	No
¿Hay algún movimiento de equipos que penetre verticalmente en la cubierta (ej. inclinación)?	No